

ALCAIDESA HOMES

MANSIÓN 8 - BAJO D

>> Superficie construida con zz.cc 154,16 m²

>> Superficie útil interior 85,41 m²

Superficie útil (interior + exterior cubierta) 117,35 m²

Superficie útil d. 218/2005
(interior+50% exterior cubierta) 93,95 m²

Superficie útil exterior cubierta 31,94 m²

Superficie útil exterior descubierta 70,44 m²

>> Superficies útiles

Entrada	1,62 m ²
Distribuidor	8,97 m ²
Cocina	6,58 m ²
Salón-comedor	20,66 m ²
Baño 1	5,42 m ²
Baño 2	4,13 m ²
Dormitorio 1	16,79 m ²
Dormitorio 2	10,62 m ²
Dormitorio 3	8,06 m ²
Lavadero	2,56 m ²
Terraza	31,94 m ²
Jardín	70,44 m ²

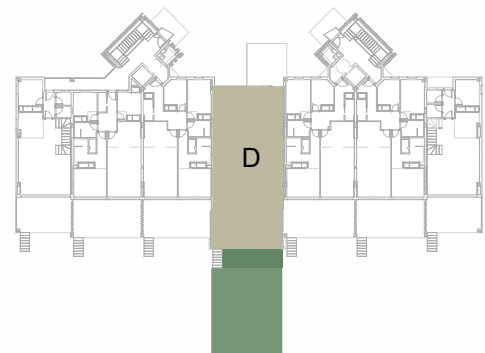

ESCALA 1:75



*Las escaleras a jardín podrán sufrir variaciones en su longitud y/o número de escalones según topografía.

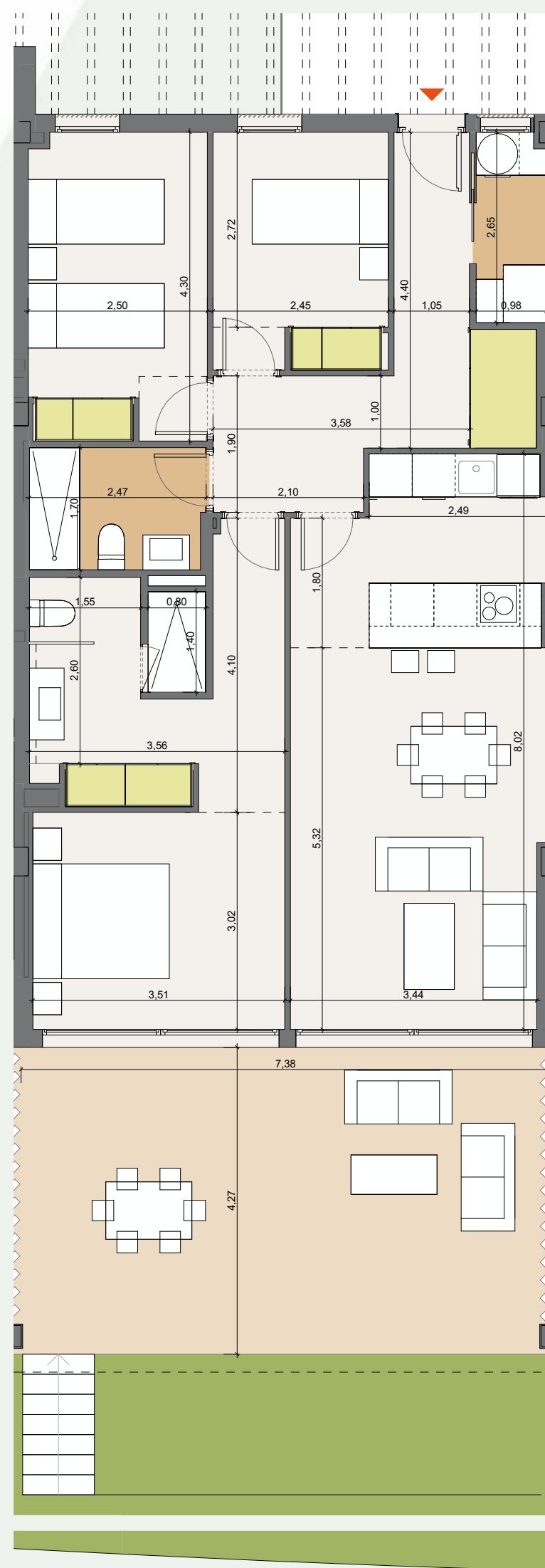

TIPO B4

La información y documentación gráfica que aparece en este plano son orientativas y están sujetas a modificaciones derivadas del proyecto de ejecución y de su construcción. Todo el mobiliario y decoración que figuran en el mismo son puramente orientativos y no forman parte del producto vendido.



CARALCA

Promueve: MADERO REAL ESTATE S.L.U inscrita en el Registro Mercantil de Sevilla, Tomo 7235, Folio 155, Hoja nº SE-135.074 inscripción 1ª, CIF B-10756187.

ALCAIDESA HOMES

MANSIÓN 8 - BAJO E

>> Superficie construida con zz.cc 151,46 m²

>> Superficie útil interior 84,38 m²

Superficie útil (interior + exterior cubierta) 115,29 m²

Superficie útil d. 218/2005
(interior+50% exterior cubierta) 92,82 m²

Superficie útil exterior cubierta 30,91 m²

Superficie útil exterior descubierta 81,90 m²

>> Superficies útiles

Entrada	3,51 m ²
Distribuidor	6,51 m ²
Cocina	6,56 m ²
Salón-comedor	20,93 m ²
Baño 1	4,77 m ²
Baño 2	4,08 m ²
Dormitorio 1	17,25 m ²
Dormitorio 2	10,95 m ²
Dormitorio 3	7,61 m ²
Lavadero	2,21 m ²
Terraza	30,91 m ²
Jardín	81,90 m ²

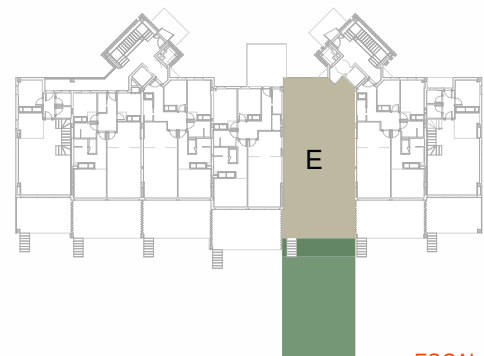

ESCALA 1:75



*Las escaleras a jardín podrán sufrir variaciones en su longitud y/o número de escalones según topografía.

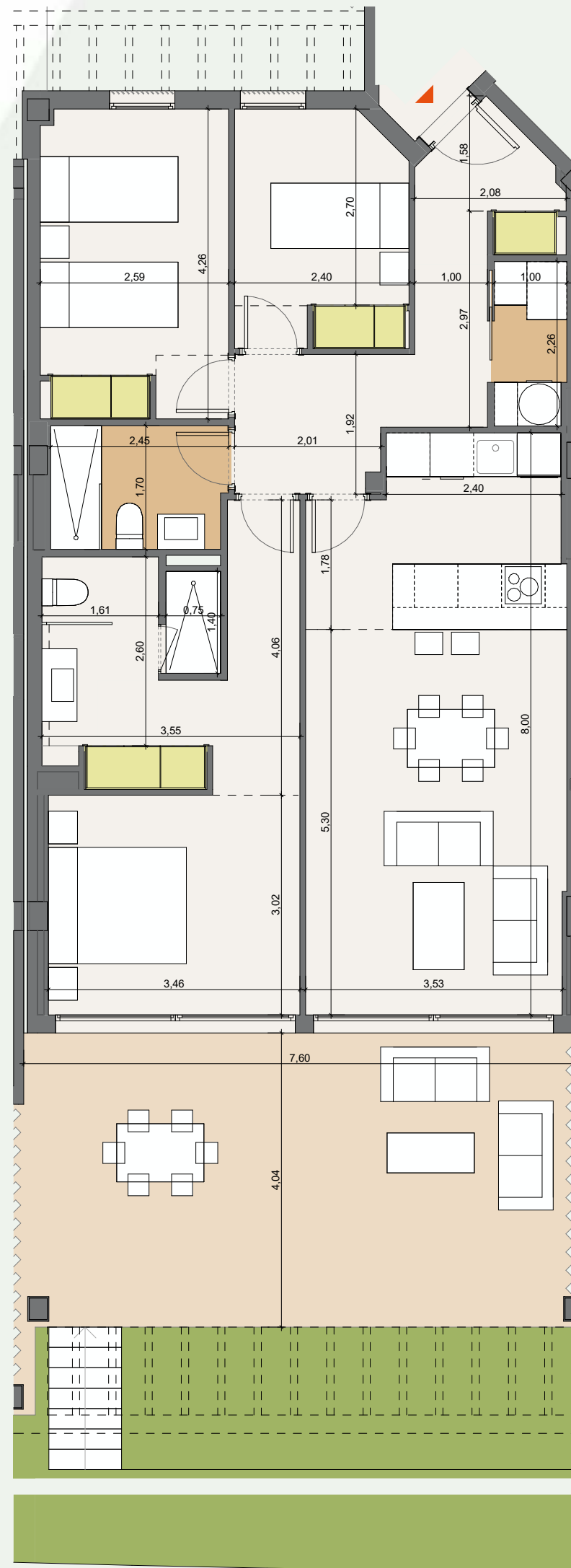

TIPO B3

La información y documentación gráfica que aparece en este plano son orientativas y están sujetas a modificaciones derivadas del proyecto de ejecución y de su construcción. Todo el mobiliario y decoración que figuran en el mismo son puramente orientativos y no forman parte del producto vendido.



CARALCA

Promueve: MADERO REAL ESTATE S.L.U inscrita en el Registro Mercantil de Sevilla, Tomo 7235, Folio 155, Hoja nº SE-135.074 inscripción 1ª, CIF B-10756187.

ALCAIDESA HOMES

MANSIÓN 8 - BAJO F

>> Superficie construida con zz.cc 149,42 m²

>> Superficie útil interior 83,91 m²

Superficie útil (interior + exterior cubierta) 113,74 m²

Superficie útil d. 218/2005
(interior+50% exterior cubierta) 92,30 m²

Superficie útil exterior cubierta 29,83 m²

Superficie útil exterior descubierta 81,86 m²

>> Superficies útiles

Entrada	3,51 m ²
Distribuidor	6,57 m ²
Cocina	6,56 m ²
Salón-comedor	20,93 m ²
Baño 1	4,61 m ²
Baño 2	4,05 m ²
Dormitorio 1	17,25 m ²
Dormitorio 2	10,60 m ²
Dormitorio 3	7,61 m ²
Lavadero	2,21 m ²
Terraza	29,83 m ²
Jardín	81,86 m ²

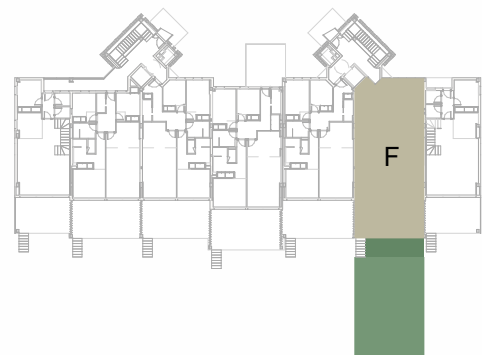

ESCALA 1:75



*Las escaleras a jardín podrán sufrir variaciones en su longitud y/o número de escalones según topografía.

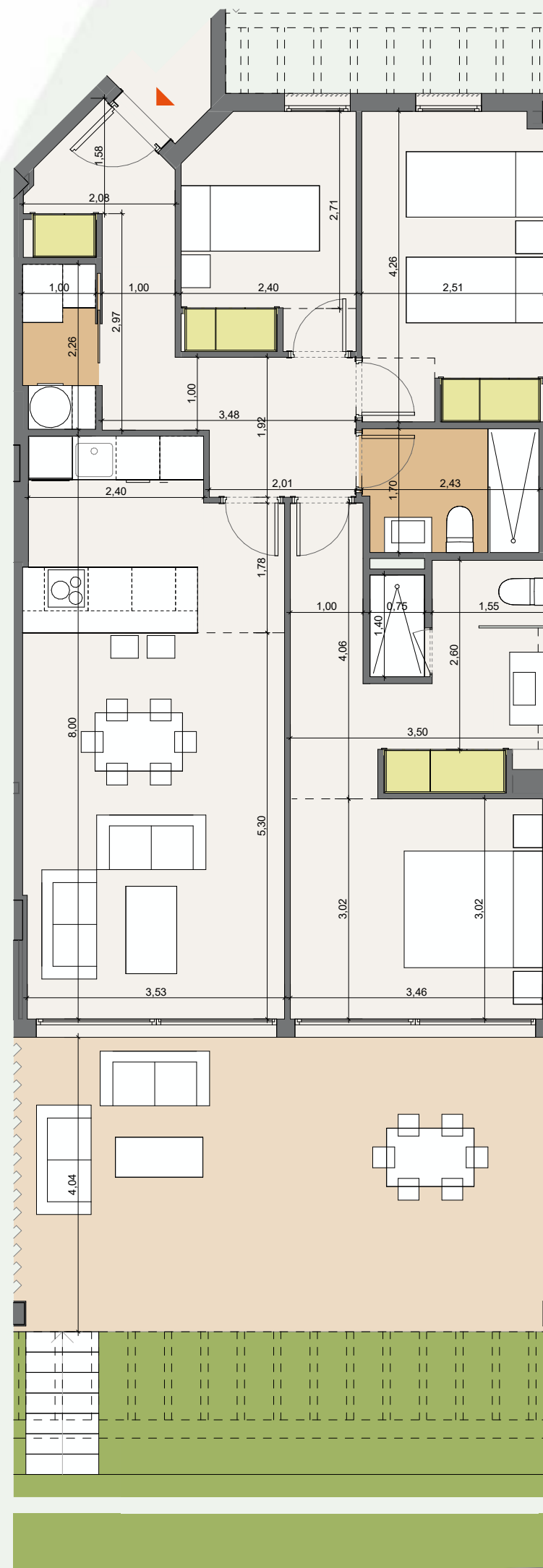

TIPO B2.1

La información y documentación gráfica que aparece en este plano son orientativas y están sujetas a modificaciones derivadas del proyecto de ejecución y de su construcción. Todo el mobiliario y decoración que figuran en el mismo son puramente orientativos y no forman parte del producto vendido.



CARALCA

Promueve: MADERO REAL ESTATE S.L.U inscrita en el Registro Mercantil de Sevilla, Tomo 7235, Folio 155, Hoja nº SE-135.074 inscripción 1ª, CIF B-10756187.

ALCAIDESA HOMES

MANSIÓN 8 - BAJO G

>> Superficie construida con zz.cc 216,12 m²

>> Superficie útil interior 119,81 m²

Superficie útil (interior + exterior cubierta) 164,51 m²

Superficie útil d. 218/2005
(interior+50% exterior cubierta) 131,79 m²

Superficie útil exterior cubierta 44,70 m²

Superficie útil exterior descubierta 113,49 m²

>> Superficies útiles

Entrada	3,69 m ²
Distribuidor	6,27 m ²
Cocina	6,67 m ²
Salón-comedor	38,59 m ²
Baño 1	5,04 m ²
Baño 2	4,83 m ²
Dormitorio 1	18,74 m ²
Dormitorio 2	11,44 m ²
Dormitorio 3	11,34 m ²
Dormitorio 4	8,67 m ²
Lavadero	2,29 m ²
Aseo	2,24 m ²
Terraza	19,74 m ²
Terraza	21,26 m ²
Terraza	3,70 m ²
Jardín	113,49 m ²

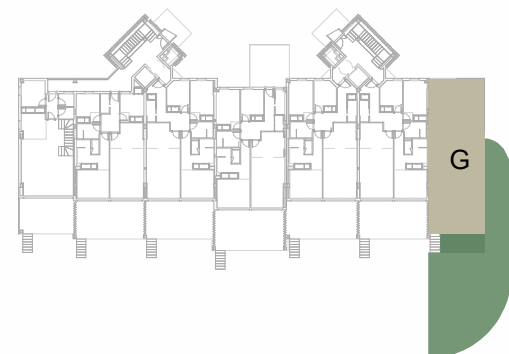

ESCALA 1:75



*Las escaleras a jardín podrán sufrir variaciones en su longitud y/o número de escalones según topografía.

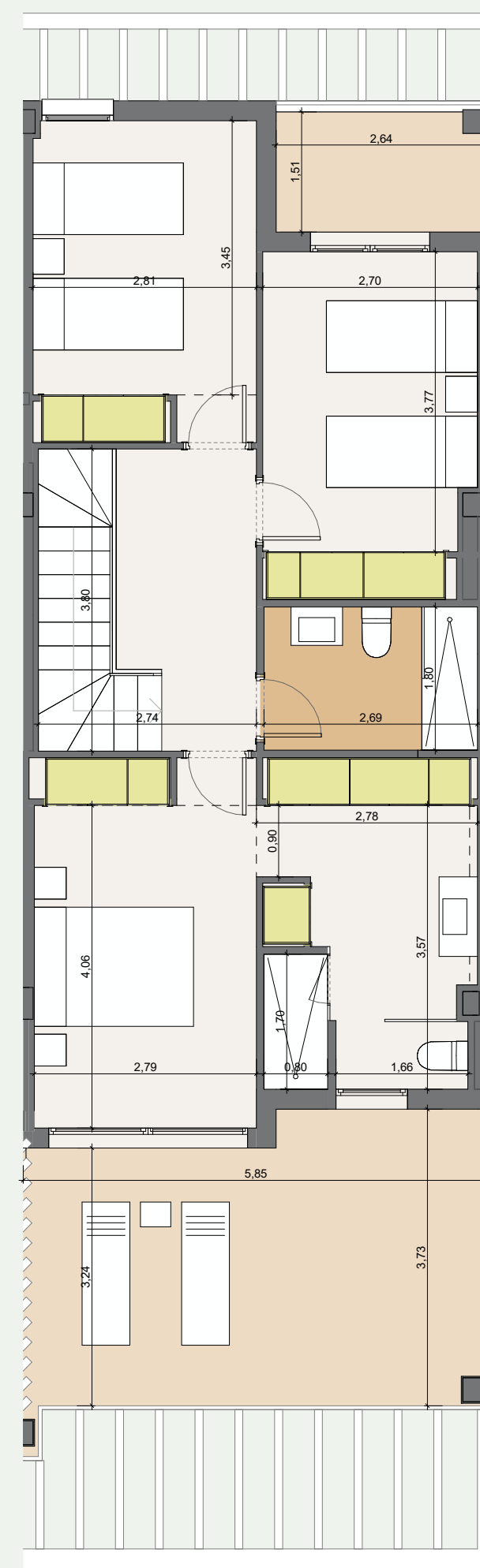
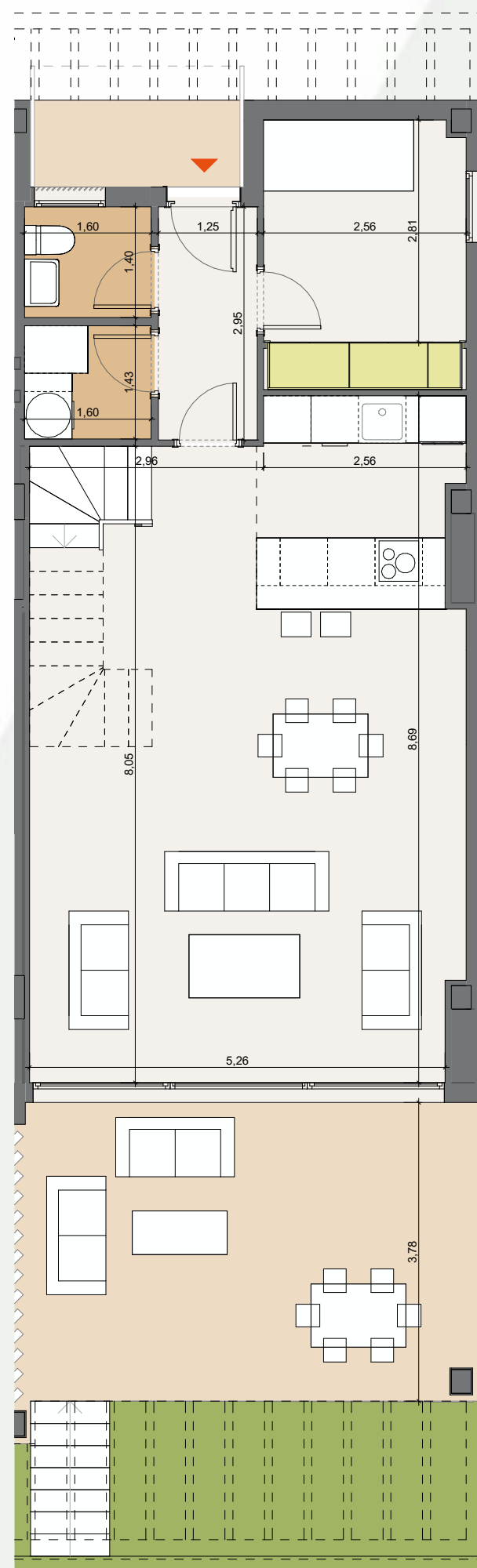

TIPO B1.2

La información y documentación gráfica que aparece en este plano son orientativas y están sujetas a modificaciones derivadas del proyecto de ejecución y de su construcción. Todo el mobiliario y decoración que figuran en el mismo son puramente orientativos y no forman parte del producto vendido.



CARALCA

Promueve: MADERO REAL ESTATE S.L.U inscrita en el Registro Mercantil de Sevilla, Tomo 7235, Folio 155, Hoja nº SE-135.074 inscripción 1ª, CIF B-10756187.

ALCAIDESA HOMES

MANSIÓN 8 - 1º A

>> Superficie construida con zz.cc 149,32 m²

>> Superficie útil interior 83,89 m²

Superficie útil (interior + exterior cubierta) 113,66 m²

Superficie útil d. 218/2005
(interior+50% exterior cubierta) 92,28 m²

Superficie útil exterior cubierta 29,77 m²

>> Superficies útiles

Entrada	3,51 m ²
Distribuidor	6,57 m ²
Cocina	6,56 m ²
Salón-comedor	20,93 m ²
Baño 1	4,58 m ²
Baño 2	4,05 m ²
Dormitorio 1	17,25 m ²
Dormitorio 2	10,62 m ²
Dormitorio 3	7,61 m ²
Lavadero	2,21 m ²
Terraza	29,77 m ²

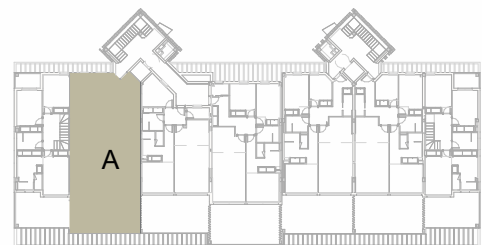

ESCALA 1:75

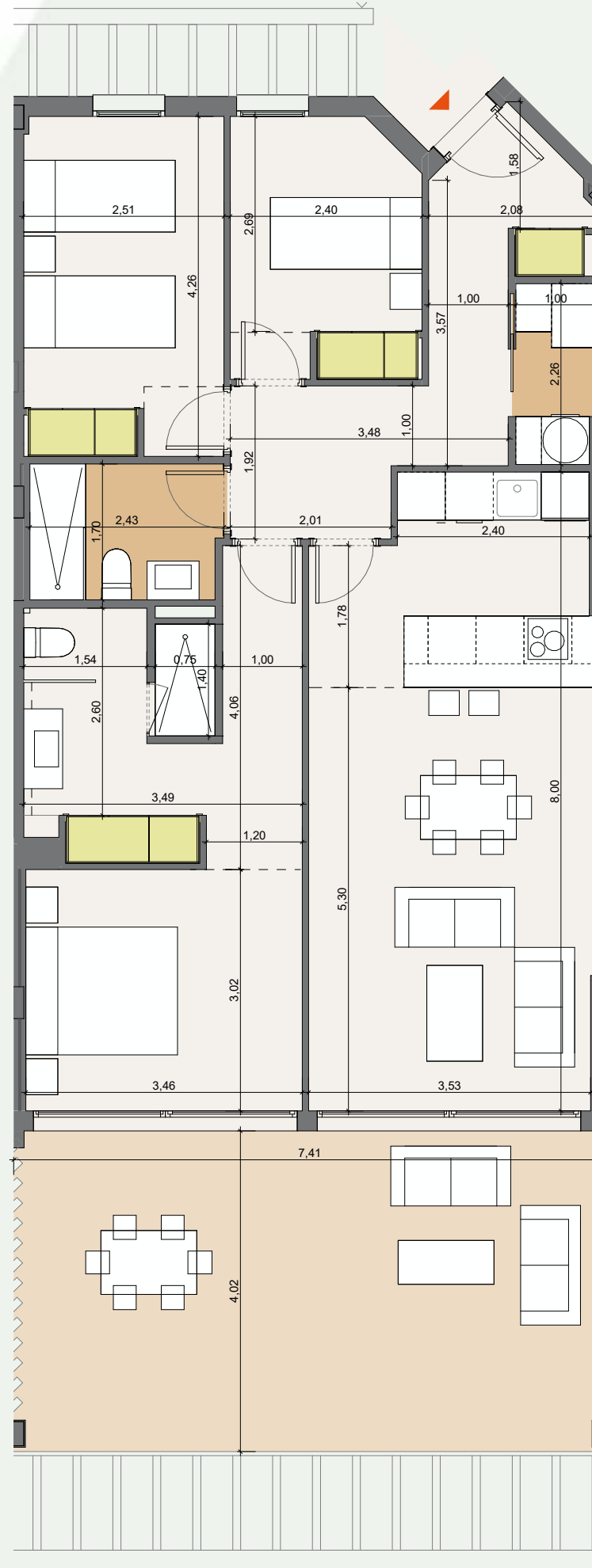

TIPO T1.1

La información y documentación gráfica que aparece en este plano son orientativas y están sujetas a modificaciones derivadas del proyecto de ejecución y de su construcción. Todo el mobiliario y decoración que figuran en el mismo son puramente orientativos y no forman parte del producto vendido.



CARALCA

Promueve: MADERO REAL ESTATE S.L.U Inscrita en el Registro Mercantil de Sevilla, Tomo 7235, Folio 155, Hoja nº SE- 135.074 inscripción 1ª, CIF B-10756187.

ALCAIDESA HOMES

MANSIÓN 8 - 1º B

>> Superficie construida con zz.cc 130,83 m²

>> Superficie útil interior 70,13 m²

Superficie útil (interior + exterior cubierta) 99,59 m²

Superficie útil d. 218/2005
(interior+50% exterior cubierta) 77,14 m²

Superficie útil exterior cubierta 29,46 m²

>> Superficies útiles

Entrada	4,12 m ²
Cocina	6,38 m ²
Salón-comedor	20,95 m ²
Baño 1	5,03 m ²
Baño 2	3,98 m ²
Dormitorio 1	16,63 m ²
Dormitorio 2	10,20 m ²
Lavadero	2,85 m ²
Terraza	29,46 m ²

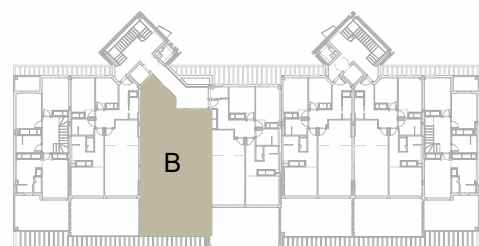

ESCALA 1:75

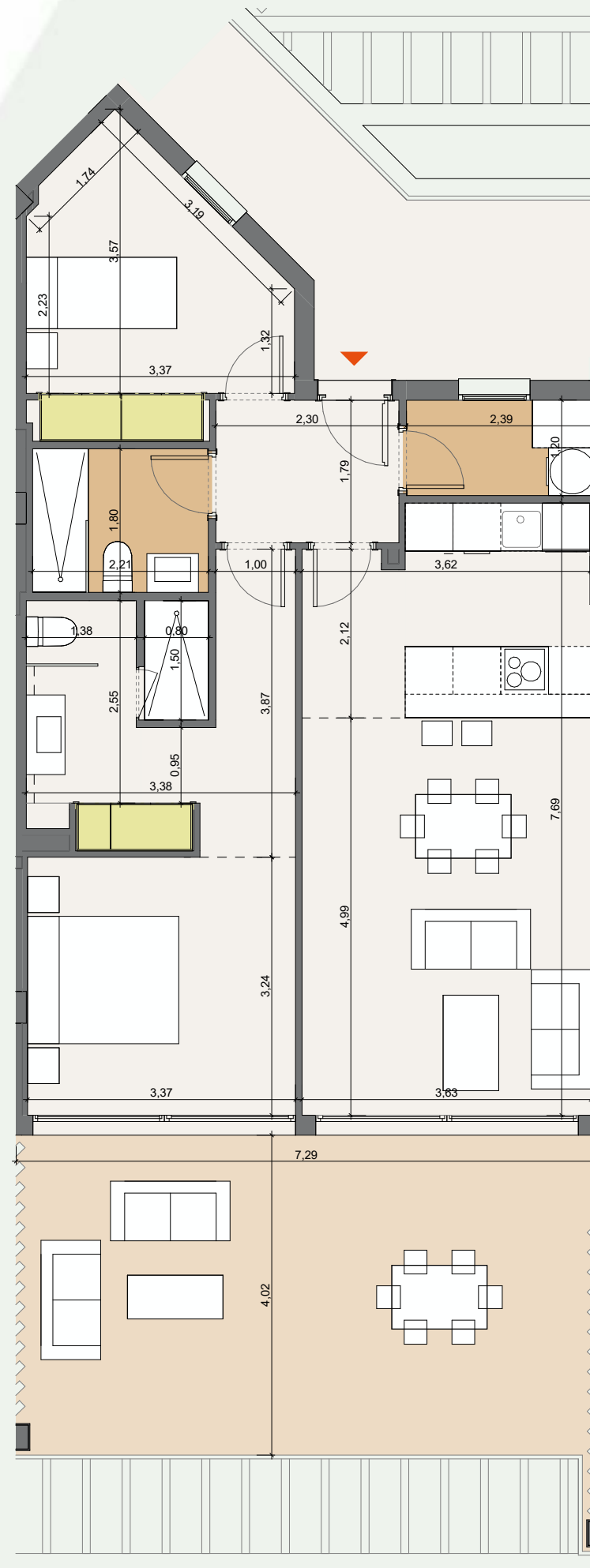

TIPO T2

La información y documentación gráfica que aparece en este plano son orientativas y están sujetas a modificaciones derivadas del proyecto de ejecución y de su construcción. Todo el mobiliario y decoración que figuran en el mismo son puramente orientativos y no forman parte del producto vendido.



CARALCA

Promueve: MADERO REAL ESTATE S.L.U Inscrita en el Registro Mercantil de Sevilla, Tomo 7235, Folio 155, Hoja nº SE- 135.074 inscripción 1ª, CIF B-10756187.

ALCAIDESA HOMES

MANSIÓN 8 - 1º C

>> Superficie construida con zz.cc 154,90 m²

>> Superficie útil interior 85,97 m²

Superficie útil (interior + exterior cubierta) 117,91 m²

Superficie útil d. 218/2005
(interior+50% exterior cubierta) 94,57 m²

Superficie útil exterior cubierta 31,94 m²

>> Superficies útiles

Entrada	1,93 m ²
Distribuidor	8,55 m ²
Cocina	6,48 m ²
Salón-comedor	20,55 m ²
Baño 1	4,29 m ²
Baño 2	4,03 m ²
Dormitorio 1	17,80 m ²
Dormitorio 2	9,36 m ²
Dormitorio 3	10,82 m ²
Lavadero	2,16 m ²
Terraza	31,94 m ²

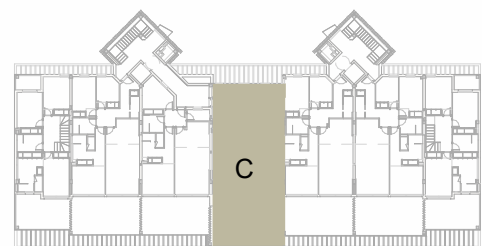

ESCALA 1:75

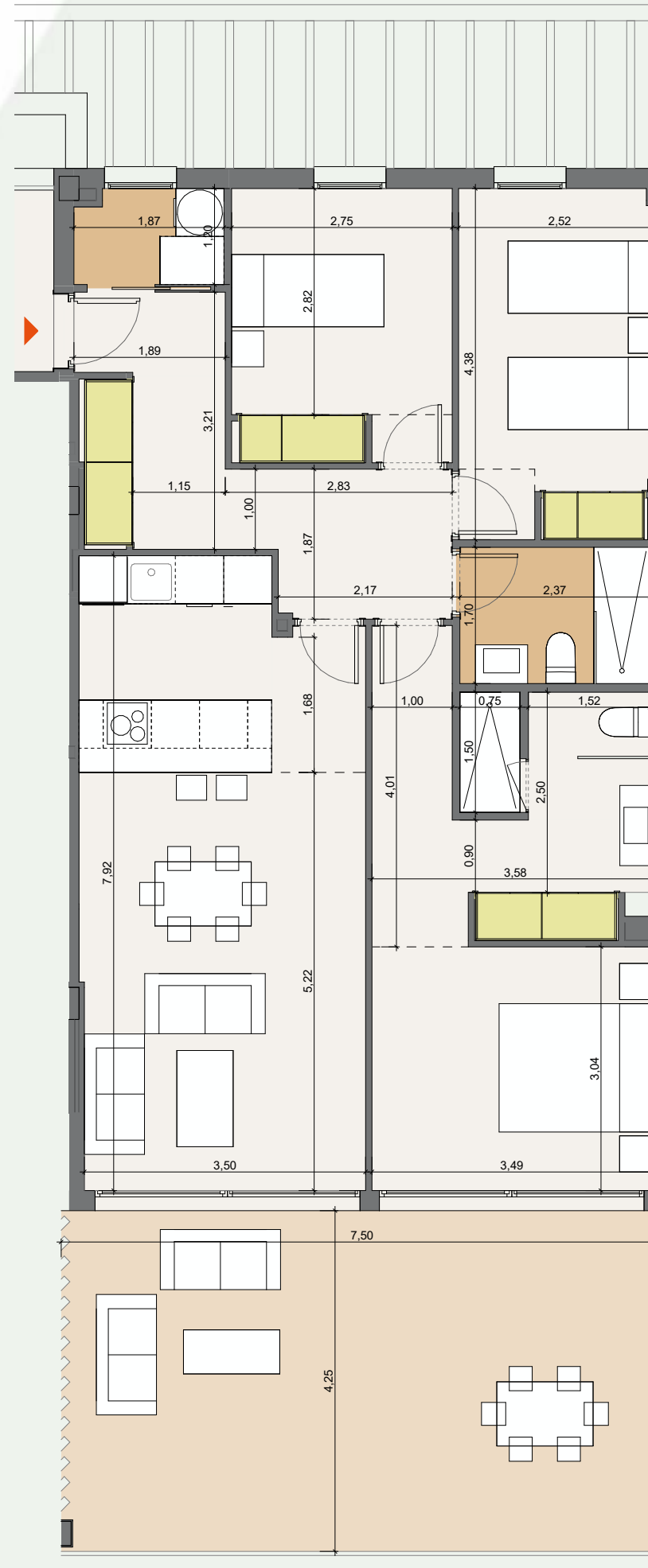

TIPO T3

La información y documentación gráfica que aparece en este plano son orientativas y están sujetas a modificaciones derivadas del proyecto de ejecución y de su construcción. Todo el mobiliario y decoración que figuran en el mismo son puramente orientativos y no forman parte del producto vendido.



CARALCA

Promueve: MADERO REAL ESTATE S.L.U inscrita en el Registro Mercantil de Sevilla, Tomo 7235, Folio 155, Hoja nº SE-135.074 inscripción 1ª, CIF B-10756187.

ALCAIDESA HOMES

MANSIÓN 8 - 1º D

>> Superficie construida con zz.cc 151,41 m²

>> Superficie útil interior 84,33 m²

Superficie útil (interior + exterior cubierta) 115,25 m²

Superficie útil d. 218/2005
(interior+50% exterior cubierta) 92,77 m²

Superficie útil exterior cubierta 30,92 m²

>> Superficies útiles

Entrada	3,51 m ²
Distribuidor	6,51 m ²
Cocina	6,56 m ²
Salón-comedor	20,93 m ²
Baño 1	4,76 m ²
Baño 2	4,00 m ²
Dormitorio 1	17,25 m ²
Dormitorio 2	10,95 m ²
Dormitorio 3	7,61 m ²
Lavadero	2,21 m ²
Terraza	30,92 m ²

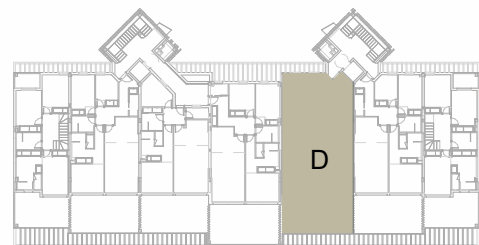

ESCALA 1:75

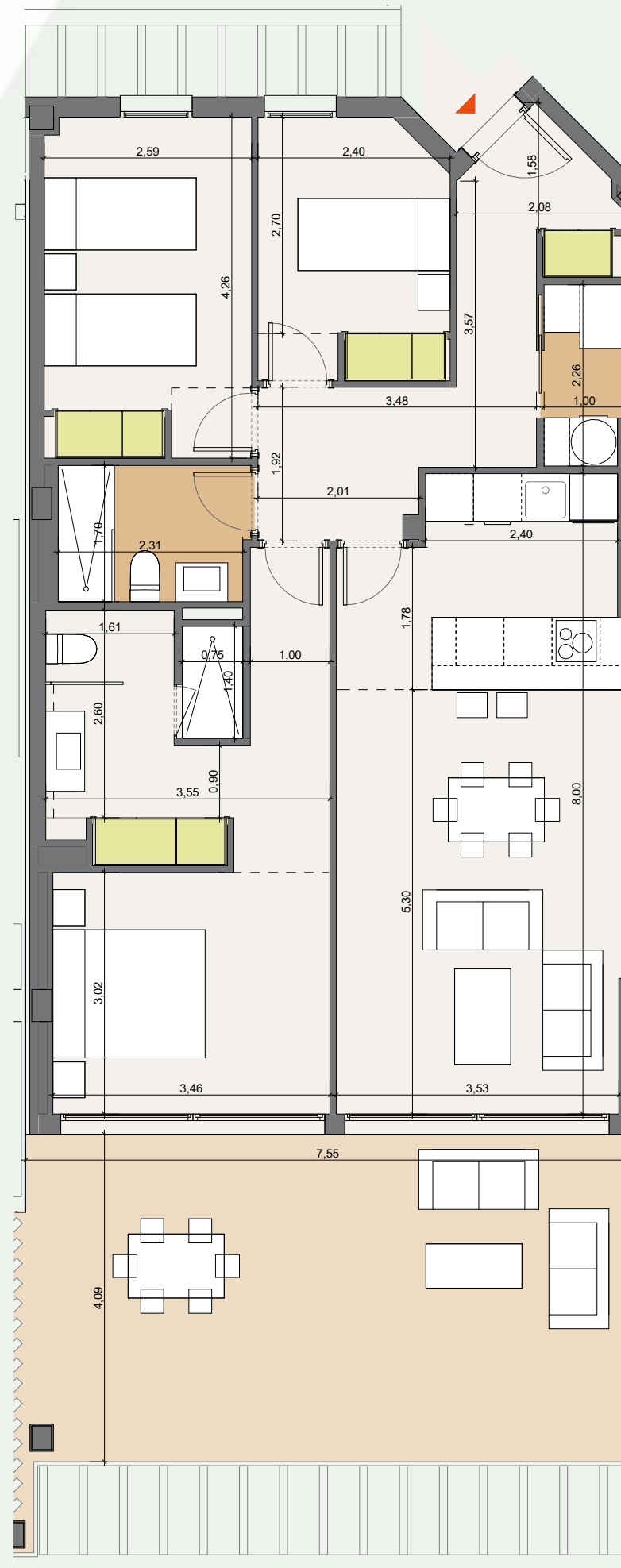

TIPO T4

La información y documentación gráfica que aparece en este plano son orientativas y están sujetas a modificaciones derivadas del proyecto de ejecución y de su construcción. Todo el mobiliario y decoración que figuran en el mismo son puramente orientativos y no forman parte del producto vendido.



CARALCA

Promueve: MADERO REAL ESTATE S.L.U inscrita en el Registro Mercantil de Sevilla, Tomo 7235, Folio 155, Hoja nº SE- 135.074 inscripción 1ª, CIF B-10756187.

ALCAIDESA HOMES

MANSIÓN 8 - 1º E

>> Superficie construida con zz.cc 149,30 m²

>> Superficie útil interior 83,83 m²

Superficie útil (interior + exterior cubierta) 113,65 m²

Superficie útil d. 218/2005
(interior+50% exterior cubierta) 92,21 m²

Superficie útil exterior cubierta 29,82 m²

>> Superficies útiles

Entrada	3,51 m ²
Distribuidor	6,57 m ²
Cocina	6,56 m ²
Salón-comedor	20,93 m ²
Baño 1	4,58 m ²
Baño 2	4,02 m ²
Dormitorio 1	17,25 m ²
Dormitorio 2	10,57 m ²
Dormitorio 3	7,61 m ²
Lavadero	2,21 m ²
Terraza	29,82 m ²

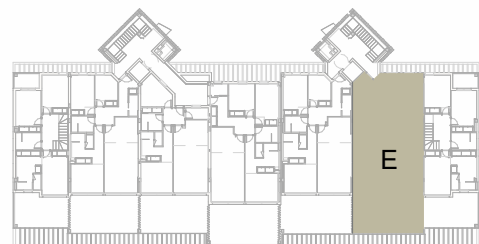

ESCALA 1:75

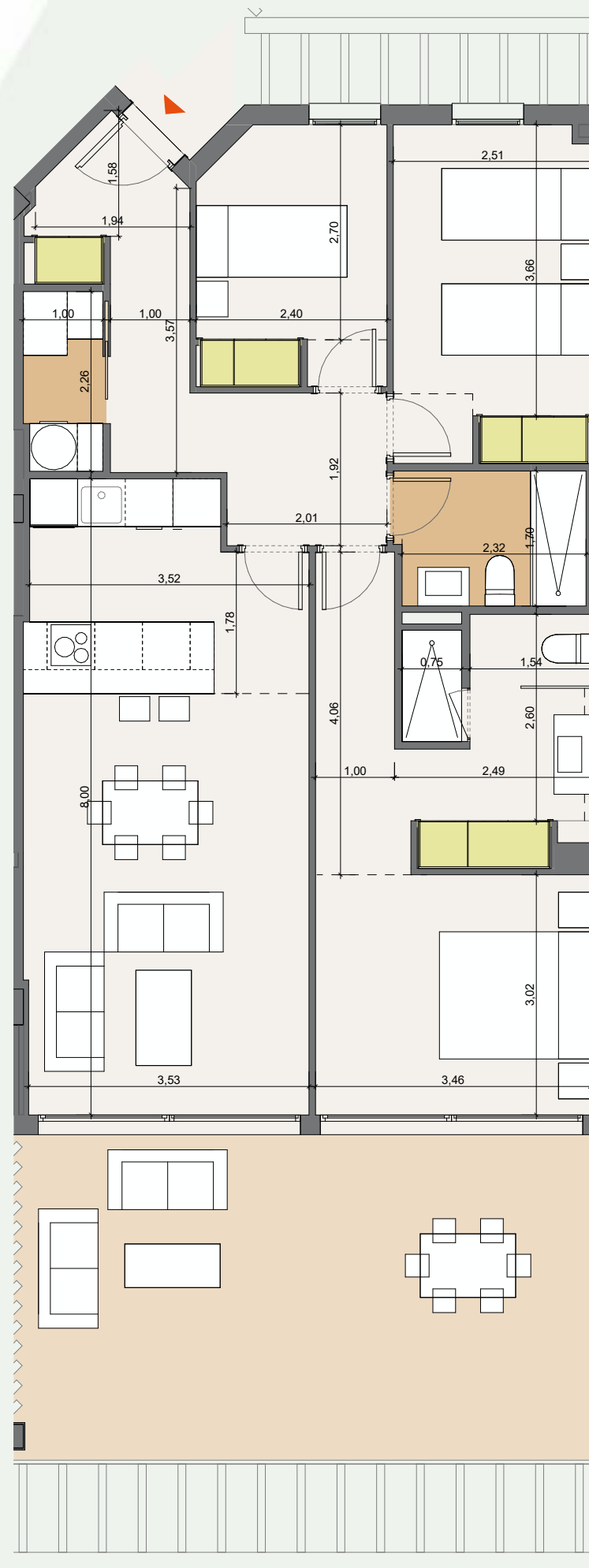

TIPO T1.2

La información y documentación gráfica que aparece en este plano son orientativas y están sujetas a modificaciones derivadas del proyecto de ejecución y de su construcción. Todo el mobiliario y decoración que figuran en el mismo son puramente orientativos y no forman parte del producto vendido.



CARALCA

Promueve: MADERO REAL ESTATE S.L.U. Inscrita en el Registro Mercantil de Sevilla, Tomo 7235, Folio 155, Hoja nº SE-135.074 inscripción 1ª, CIF B-10756187.

ALCAIDESA HOMES

TIPO AT2.1

MANSIÓN 8 - 2º A

>> Superficie construida con zz.cc 138,87 m²

>> Superficie útil interior 98,86 m²

Superficie útil (interior + exterior cubierta) 105,71 m²

Superficie útil d. 218/2005
(interior+50% exterior cubierta) 108,74 m²

Superficie útil exterior cubierta 6,85 m²

Superficie útil exterior descubierta 132,54 m²

>> Superficies útiles

Entrada	3,72 m ²
Distribuidor	3,33 m ²
Cocina	8,52 m ²
Salón-comedor	30,79 m ²
Baño 1	5,60 m ²
Baño 2	4,15 m ²
Dormitorio 1	15,72 m ²
Dormitorio 2	9,80 m ²
Dormitorio 3	14,80 m ²
Lavadero	2,40 m ²
Terraza	6,85 m ²
Terraza descubierta	126,57 m ²
Terraza descubierta	5,91 m ²

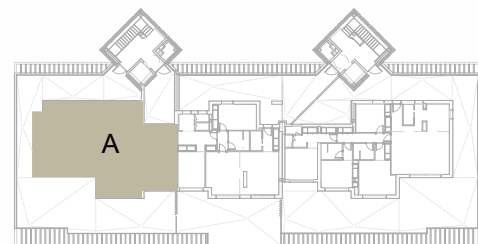

ESCALA 1:100



La información y documentación gráfica que aparece en este plano son orientativas y están sujetas a modificaciones derivadas del proyecto de ejecución y de su construcción. Todo el mobiliario y decoración que figuran en el mismo son puramente orientativos y no forman parte del producto vendido.



CARALCA

Promueve: MADERO REAL ESTATE S.L.U inscrita en el Registro Mercantil de Sevilla, Tomo 7235, Folio 155, Hoja nº SE-135.074 inscripción 1ª, CIF B-10756187.

ALCAIDESA HOMES

TIPO AT1.2

MANSIÓN 8 - 2º B

>> Superficie construida con zz.cc 135,58 m²

>> Superficie útil interior 85,60 m²

Superficie útil (interior + exterior cubierta) 103,20 m²

Superficie útil d. 218/2005
(interior+50% exterior cubierta) 94,16 m²

Superficie útil exterior cubierta 17,60 m²

Superficie útil exterior descubierta 92,30 m²

>> Superficies útiles

Entrada	4,25 m ²
Distribuidor	2,34 m ²
Cocina	12,49 m ²
Salón-comedor	21,83 m ²
Baño 1	5,67 m ²
Baño 2	4,59 m ²
Dormitorio 1	19,26 m ²
Dormitorio 2	12,63 m ²
Lavadero	2,52 m ²
Terraza	17,62 m ²
Terraza descubierta	52,47 m ²
Terraza descubierta	39,84 m ²

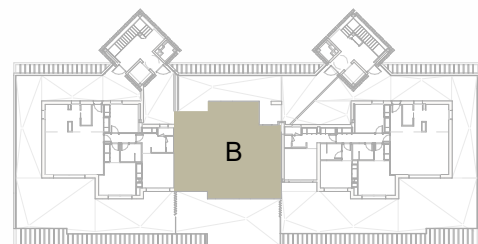
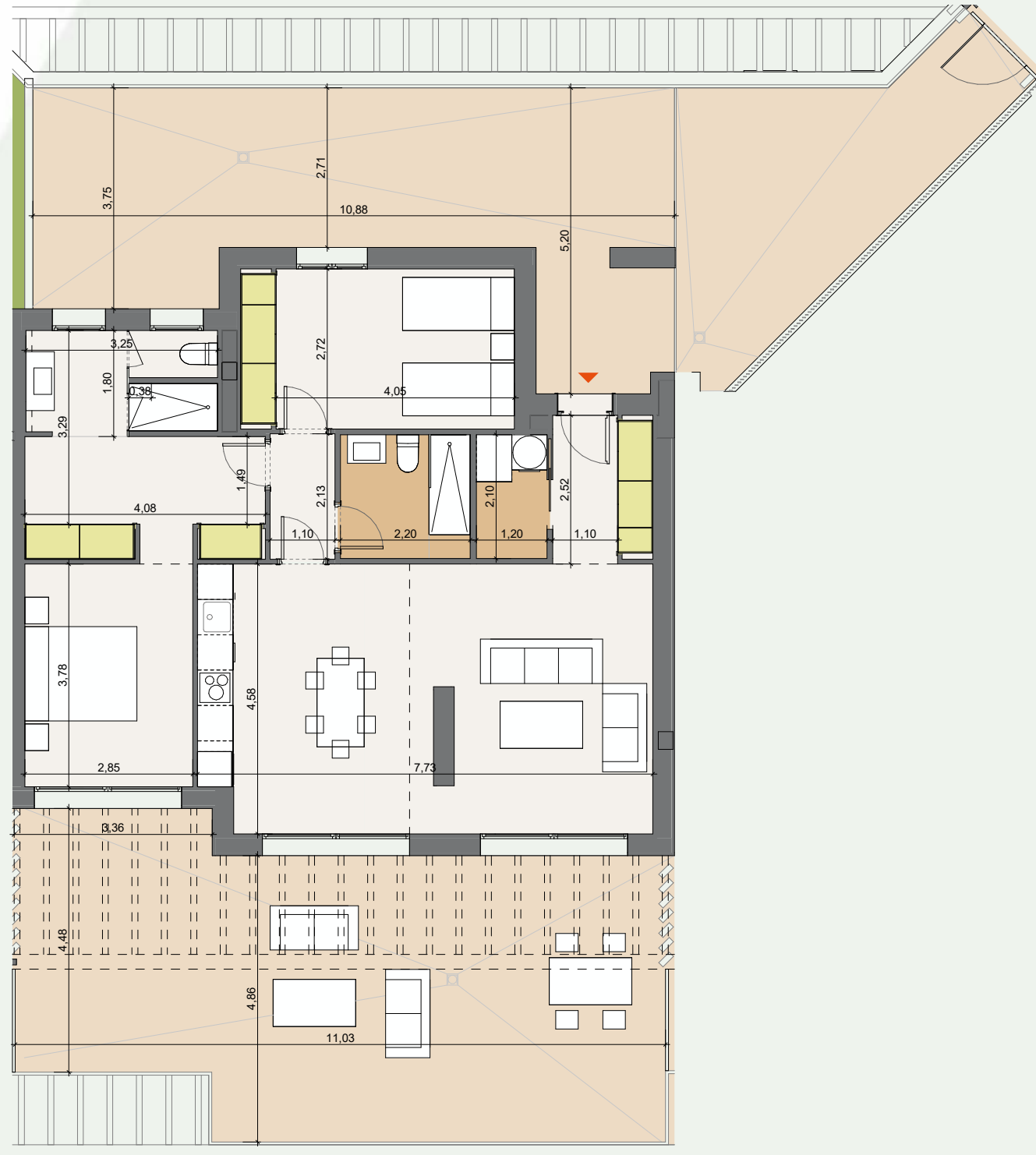

ESCALA 1:100



La información y documentación gráfica que aparece en este plano son orientativas y están sujetas a modificaciones derivadas del proyecto de ejecución y de su construcción. Todo el mobiliario y decoración que figuran en el mismo son puramente orientativos y no forman parte del producto vendido.



CARALCA

Promueve: MADERO REAL ESTATE S.L.U inscrita en el Registro Mercantil de Sevilla, Tomo 7235, Folio 155, Hoja nº SE-135.074 inscripción 1ª, CIF B-10756187.

ALCAIDESA HOMES

TIPO AT2.2

MANSIÓN 8 - 2º C

>> Superficie construida con zz.cc 182,28 m²

>> Superficie útil interior 120,61 m²

Superficie útil (interior + exterior cubierta) 138,75 m²

Superficie útil d. 218/2005
(interior+50% exterior cubierta) 132,67 m²

Superficie útil exterior cubierta 18,14 m²

Superficie útil exterior descubierta 160,70 m²

>> Superficies útiles

Entrada	5,28 m ²
Distribuidor	6,61 m ²
Cocina	9,95 m ²
Salón-comedor	27,82 m ²
Baño 1	4,55 m ²
Baño 2	3,77 m ²
Baño 3	3,71 m ²
Dormitorio 1	17,14 m ²
Dormitorio 2	13,08 m ²
Dormitorio 3	16,30 m ²
Dormitorio 4	9,95 m ²
Lavadero	2,40 m ²
Terraza	7,82 m ²
Terraza	6,72 m ²
Terraza	3,60 m ²
Terraza descubierta	141,81 m ²
Terraza descubierta	18,39 m ²

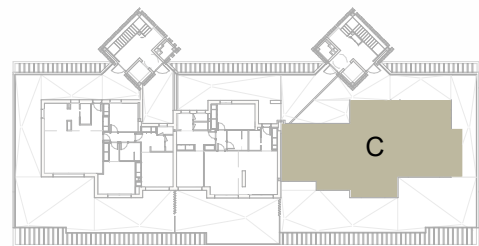
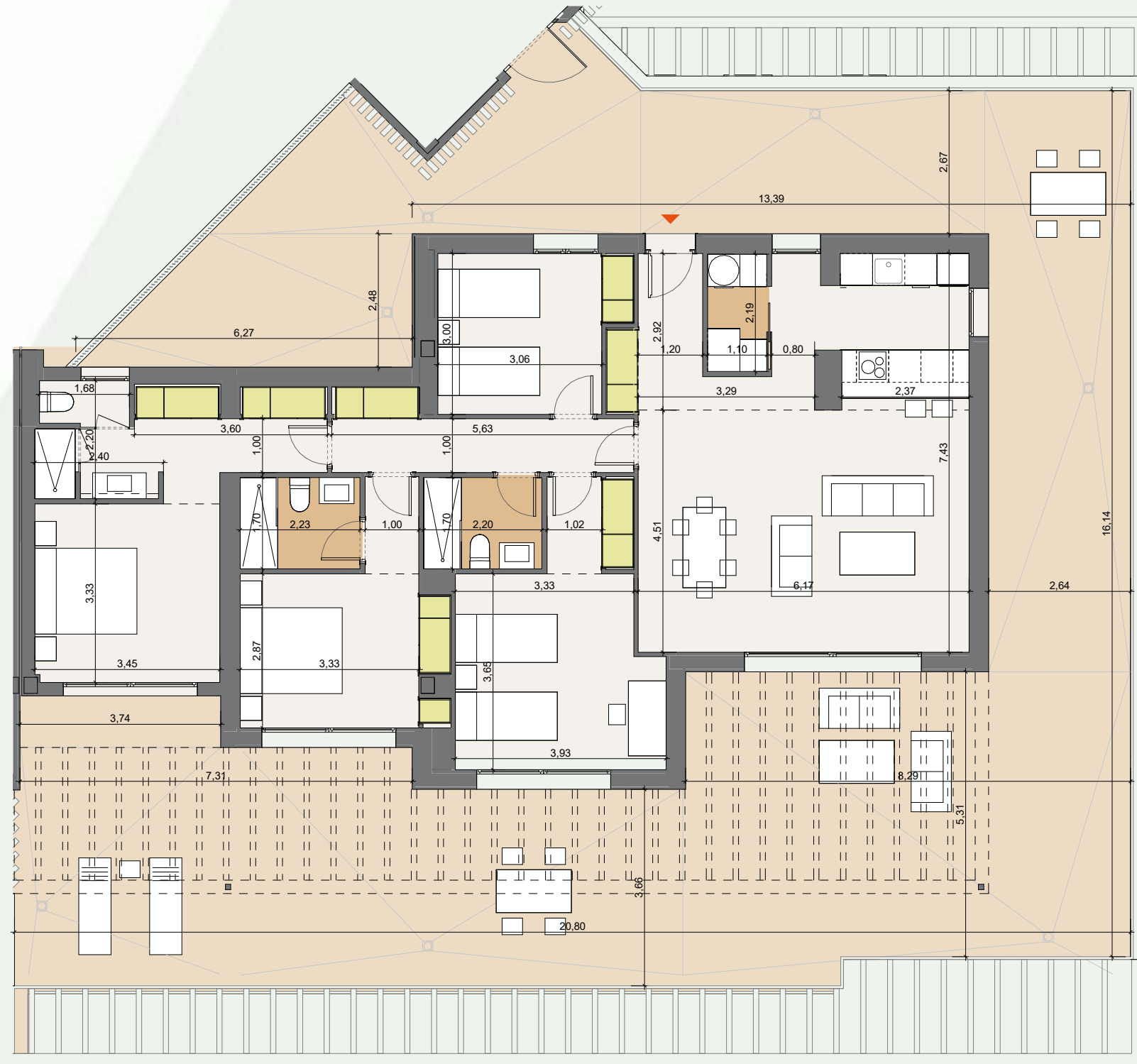

ESCALA 1:100



La información y documentación gráfica que aparece en este plano son orientativas y están sujetas a modificaciones derivadas del proyecto de ejecución y de su construcción. Todo el mobiliario y decoración que figuran en el mismo son puramente orientativos y no forman parte del producto vendido.



CARALCA

Promueve: MADERO REAL ESTATE S.L.U Inscrita en el Registro Mercantil de Sevilla, Tomo 7235, Folio 155, Hoja nº SE- 135.074 inscripción 1ª, CIF B-10756187.

ALCAIDESA HOMES

MANSIÓN 8 - BAJO C

>> Superficie construida con zz.cc 148,83 m²

>> Superficie útil interior 83,83 m²

Superficie útil (interior + exterior cubierta) 113,29 m²

Superficie útil d. 218/2005
(interior+50% exterior cubierta) 92,21 m²

Superficie útil exterior cubierta 29,46 m²

Superficie útil exterior descubierta 74,01 m²

>> Superficies útiles

Entrada	3,52 m ²
Distribuidor	6,57 m ²
Cocina	6,56 m ²
Salón-comedor	20,93 m ²
Baño 1	4,62 m ²
Baño 2	4,04 m ²
Dormitorio 1	17,23 m ²
Dormitorio 2	10,53 m ²
Dormitorio 3	7,61 m ²
Lavadero	2,21 m ²
Terraza	29,46 m ²
Jardín	74,01 m ²

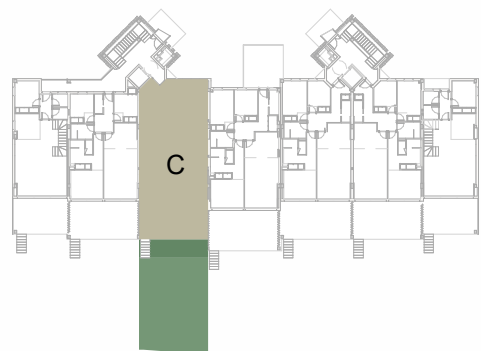

ESCALA 1:75



*Las escaleras a jardín podrán sufrir variaciones en su longitud y/o número de escalones según topografía.

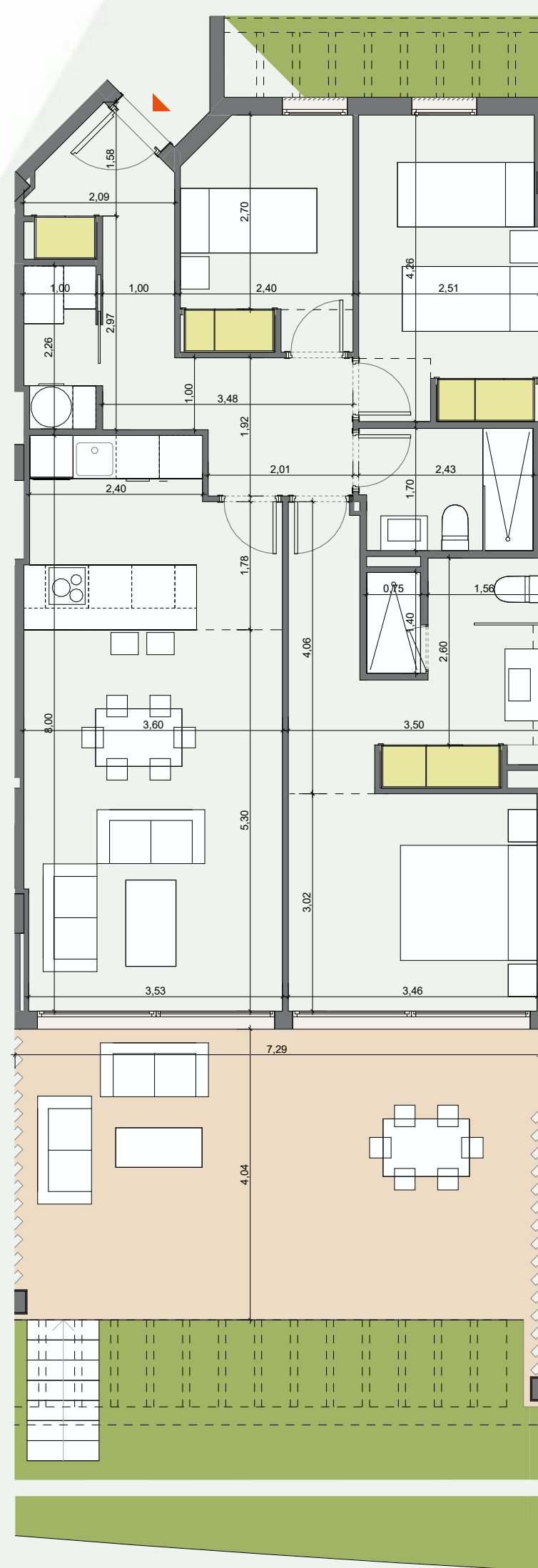

TIPO B2.2

La información y documentación gráfica que aparece en este plano son orientativas y están sujetas a modificaciones derivadas del proyecto de ejecución y de su construcción. Todo el mobiliario y decoración que figuran en el mismo son puramente orientativos y no forman parte del producto vendido.



CARALCA

Promueve: MADERO REAL ESTATE S.L.U Inscrita en el Registro Mercantil de Sevilla, Tomo 7235, Folio 155, Hoja nº SE- 135.074 inscripción 1ª, CIF B-10756187.

ALCAIDESA HOMES

MANSIÓN 2 - BAJO B

>> Superficie construida con zz.cc 147,21 m²

>> Superficie útil interior 83,90 m²

Superficie útil (interior + exterior cubierta) 112,70 m²

Superficie útil d. 218/2005
(interior+50% exterior cubierta) 92,29 m²

Superficie útil exterior cubierta 28,80 m²

Superficie útil exterior descubierta 47,91 m²

>> Superficies útiles

Entrada	3,51 m ²
Distribuidor	6,57 m ²
Cocina	6,56 m ²
Salón-comedor	20,93 m ²
Baño 1	4,61 m ²
Baño 2	4,04 m ²
Dormitorio 1	17,25 m ²
Dormitorio 2	10,61 m ²
Dormitorio 3	7,61 m ²
Lavadero	2,21 m ²
Terraza	28,80 m ²
Jardín	37,43 m ²

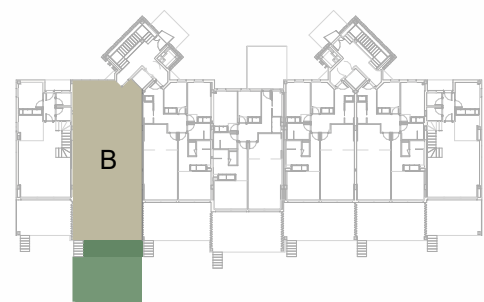

ESCALA 1:75



*Las escaleras a jardín podrán sufrir variaciones en su longitud y/o número de escalones según topografía.

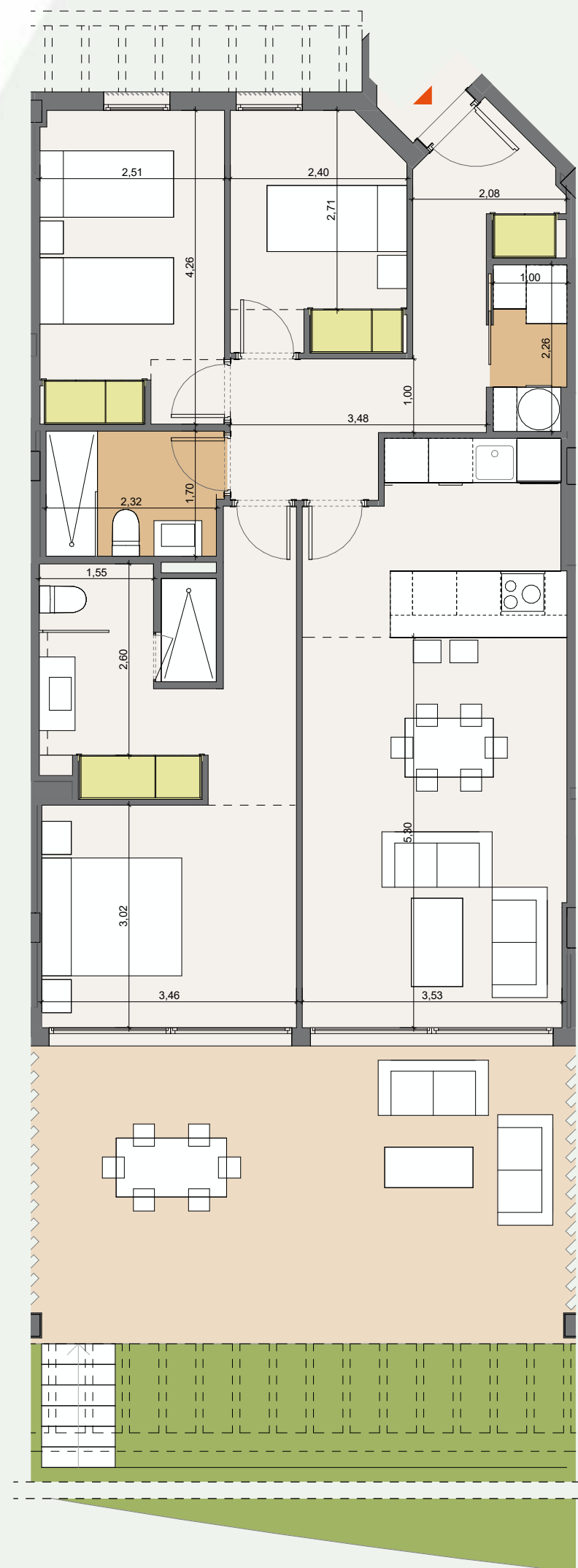

TIPO B2.1

La información y documentación gráfica que aparece en este plano son orientativas y están sujetas a modificaciones derivadas del proyecto de ejecución y de su construcción. Todo el mobiliario y decoración que figuran en el mismo son puramente orientativos y no forman parte del producto vendido.



CARALCA

Promueve: MADERO REAL ESTATE S.L.U inscrita en el Registro Mercantil de Sevilla, Tomo 7235, Folio 155, Hoja nº SE-135.074 inscripción 1ª, CIF B-10756187.

ALCAIDESA HOMES

MANSIÓN 2 - BAJO C

>> Superficie construida con zz.cc 146,41 m²

>> Superficie útil interior 83,65 m²

Superficie útil (interior + exterior cubierta) 112,09 m²

Superficie útil d. 218/2005
(interior+50% exterior cubierta) 92,02 m²

Superficie útil exterior cubierta 28,44 m²

Superficie útil exterior descubierta 43,51 m²

>> Superficies útiles

Entrada	3,51 m ²
Distribuidor	6,57 m ²
Cocina	6,56 m ²
Salón-comedor	20,93 m ²
Baño 1	4,48 m ²
Baño 2	4,04 m ²
Dormitorio 1	17,25 m ²
Dormitorio 2	10,49 m ²
Dormitorio 3	7,61 m ²
Lavadero	2,21 m ²
Terraza	28,44 m ²
Jardín	43,51 m ²

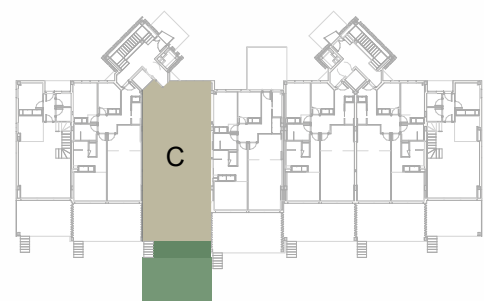

ESCALA 1:75



*Las escaleras a jardín podrán sufrir variaciones en su longitud y/o número de escalones según topografía.

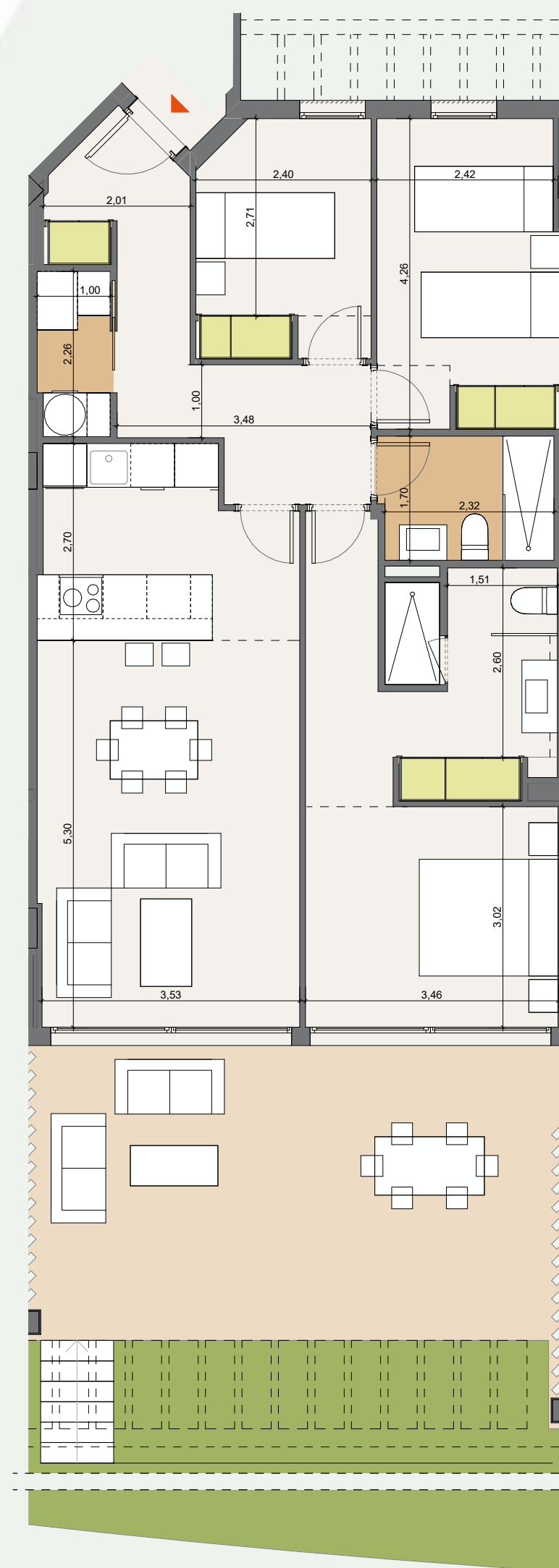

TIPO B2.2

La información y documentación gráfica que aparece en este plano son orientativas y están sujetas a modificaciones derivadas del proyecto de ejecución y de su construcción. Todo el mobiliario y decoración que figuran en el mismo son puramente orientativos y no forman parte del producto vendido.



CARALCA

Promueve: MADERO REAL ESTATE S.L.U inscrita en el Registro Mercantil de Sevilla, Tomo 7235, Folio 155, Hoja nº SE-135.074 inscripción 1ª, CIF B-10756187.

ALCAIDESA HOMES

MANSIÓN 2 - BAJO D

>> Superficie construida con zz.cc 152,35 m²

>> Superficie útil interior 85,63 m²

Superficie útil (interior + exterior cubierta) 116,64 m²

Superficie útil d. 218/2005
(interior+50% exterior cubierta) 94,19 m²

Superficie útil exterior cubierta 31,01 m²

Superficie útil exterior descubierta 39,28 m²

>> Superficies útiles

Entrada	1,62 m ²
Distribuidor	8,97 m ²
Cocina	6,58 m ²
Salón-comedor	20,66 m ²
Baño 1	5,57 m ²
Baño 2	4,19 m ²
Dormitorio 1	16,81 m ²
Dormitorio 2	10,62 m ²
Dormitorio 3	8,06 m ²
Lavadero	2,56 m ²
Terraza	31,01 m ²
Jardín	39,28 m ²

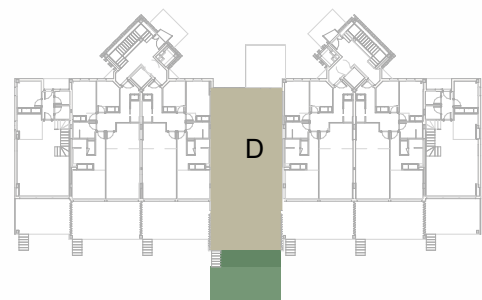

ESCALA 1:75



*Las escaleras a jardín podrán sufrir variaciones en su longitud y/o número de escalones según topografía.

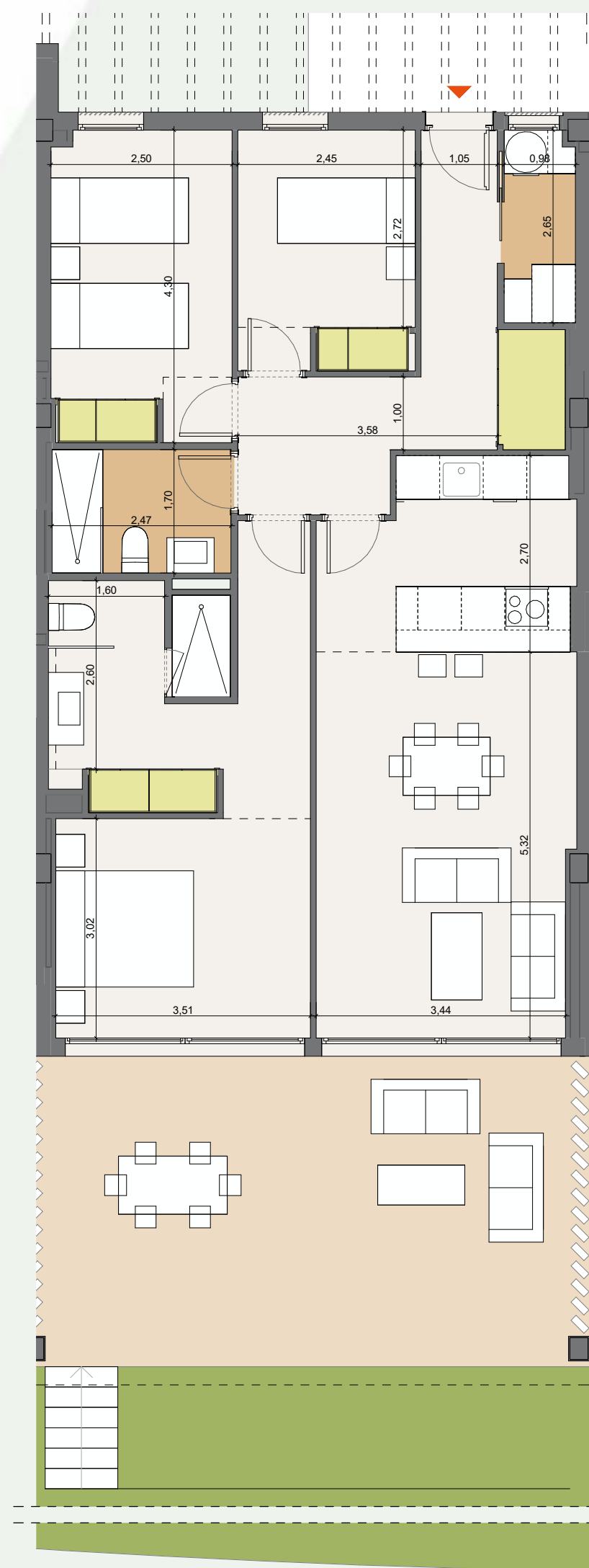

TIPO B4

La información y documentación gráfica que aparece en este plano son orientativas y están sujetas a modificaciones derivadas del proyecto de ejecución y de su construcción. Todo el mobiliario y decoración que figuran en el mismo son puramente orientativos y no forman parte del producto vendido.



CARALCA

Promueve: MADERO REAL ESTATE S.L.U inscrita en el Registro Mercantil de Sevilla, Tomo 7235, Folio 155, Hoja nº SE-135.074 inscripción 1ª, CIF B-10756187.

ALCAIDESA HOMES

MANSIÓN 2 - BAJO E

>> Superficie construida con zz.cc 149,63 m²

>> Superficie útil interior 84,50 m²

Superficie útil (interior + exterior cubierta) 114,56 m²

Superficie útil d. 218/2005
(interior+50% exterior cubierta) 92,95 m²

Superficie útil exterior cubierta 30,06 m²

Superficie útil exterior descubierta 50,92 m²

>> Superficies útiles

Entrada	3,51 m ²
Distribuidor	6,57 m ²
Cocina	6,56 m ²
Salón-comedor	20,93 m ²
Baño 1	4,80 m ²
Baño 2	4,08 m ²
Dormitorio 1	17,25 m ²
Dormitorio 2	10,98 m ²
Dormitorio 3	7,61 m ²
Lavadero	2,21 m ²
Terraza	30,06 m ²
Jardín	50,92 m ²

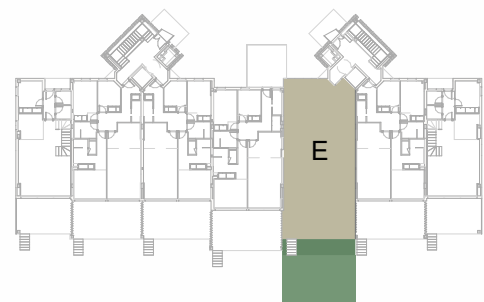

ESCALA 1:75



*Las escaleras a jardín podrán sufrir variaciones en su longitud y/o número de escalones según topografía.

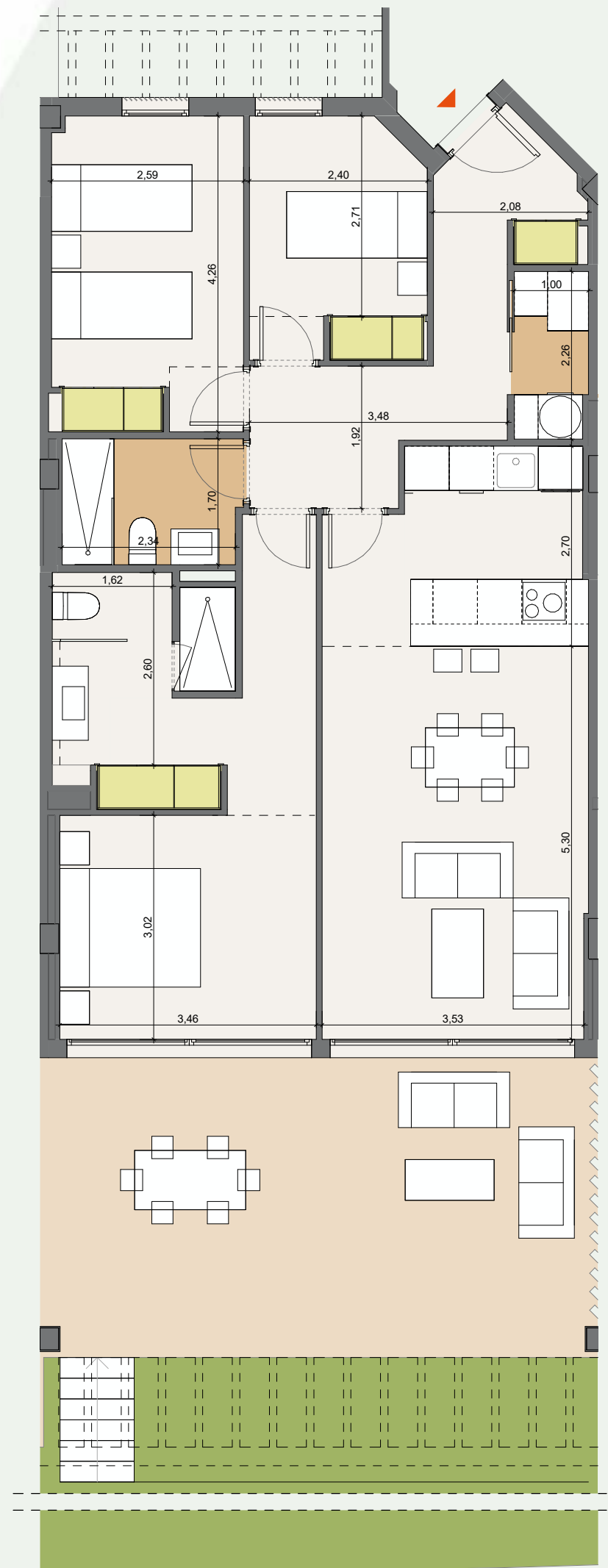

TIPO B3

La información y documentación gráfica que aparece en este plano son orientativas y están sujetas a modificaciones derivadas del proyecto de ejecución y de su construcción. Todo el mobiliario y decoración que figuran en el mismo son puramente orientativos y no forman parte del producto vendido.



CARALCA

Promueve: MADERO REAL ESTATE S.L.U inscrita en el Registro Mercantil de Sevilla, Tomo 7235, Folio 155, Hoja nº SE-135.074 inscripción 1ª, CIF B-10756187.

ALCAIDESA HOMES

MANSIÓN 2 - BAJO F

>> Superficie construida con zz.cc 147,35 m²

>> Superficie útil interior 83,89 m²

Superficie útil (interior + exterior cubierta) 112,81 m²

Superficie útil d. 218/2005
(interior+50% exterior cubierta) 92,28 m²

Superficie útil exterior cubierta 28,92 m²

Superficie útil exterior descubierta 56,72 m²

>> Superficies útiles

Entrada	3,51 m ²
Distribuidor	6,57 m ²
Cocina	6,56 m ²
Salón-comedor	20,93 m ²
Baño 1	4,62 m ²
Baño 2	4,05 m ²
Dormitorio 1	17,25 m ²
Dormitorio 2	10,57 m ²
Dormitorio 3	7,61 m ²
Lavadero	2,21 m ²
Terraza	28,92 m ²
Jardín	47,04 m ²

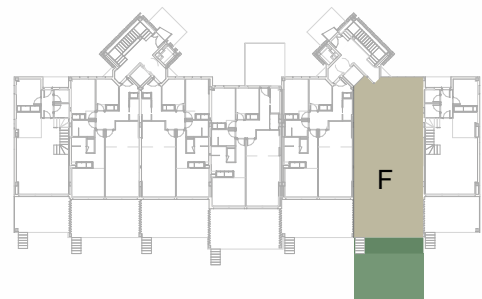

ESCALA 1:75



*Las escaleras a jardín podrán sufrir variaciones en su longitud y/o número de escalones según topografía.

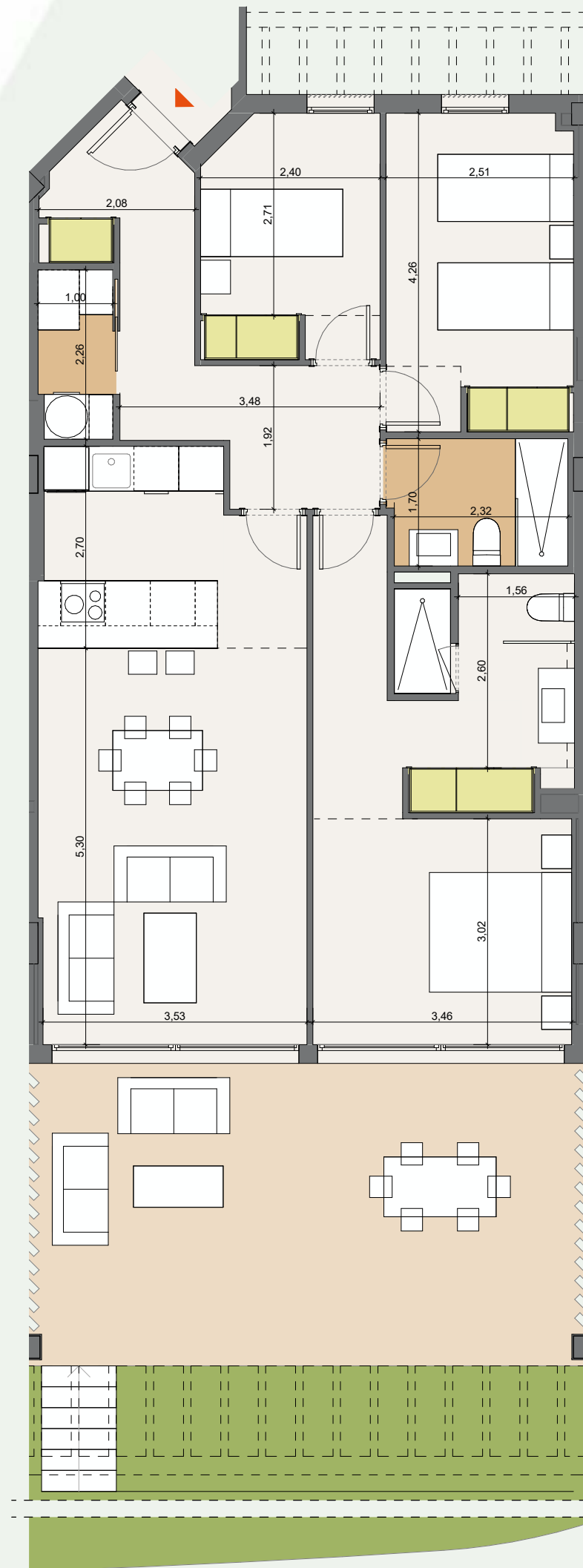

TIPO B2.3

La información y documentación gráfica que aparece en este plano son orientativas y están sujetas a modificaciones derivadas del proyecto de ejecución y de su construcción. Todo el mobiliario y decoración que figuran en el mismo son puramente orientativos y no forman parte del producto vendido.



CARALCA

Promueve: MADERO REAL ESTATE S.L.U inscrita en el Registro Mercantil de Sevilla, Tomo 7235, Folio 155, Hoja nº SE-135.074 inscripción 1ª, CIF B-10756187.

ALCAIDESA HOMES

MANSIÓN 2 - BAJO G

>> Superficie construida con zz.cc 212,49 m²

>> Superficie útil interior 119,76 m²

Superficie útil (interior + exterior cubierta) 162,68 m²

Superficie útil d. 218/2005
(interior+50% exterior cubierta) 131,74 m²

Superficie útil exterior cubierta 42,92 m²

Superficie útil exterior descubierta 43,67 m²

>> Superficies útiles

Entrada	3,69 m ²
Distribuidor	6,23 m ²
Cocina	6,67 m ²
Salón-comedor	38,59 m ²
Baño 1	5,03 m ²
Baño 2	4,83 m ²
Dormitorio 1	18,74 m ²
Dormitorio 2	11,44 m ²
Dormitorio 3	11,34 m ²
Dormitorio 4	8,67 m ²
Lavadero	2,29 m ²
Aseo	2,24 m ²
Terraza	18,82 m ²
Terraza	20,40 m ²
Terraza	3,70 m ²
Jardín	43,67 m ²

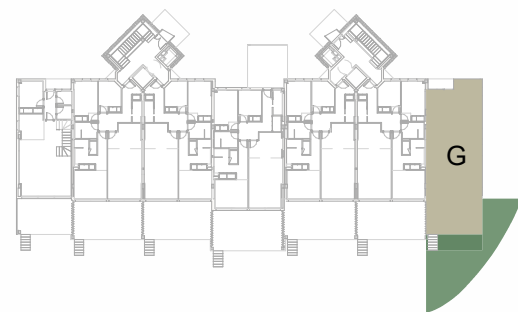

ESCALA 1:75



*Las escaleras a jardín podrán sufrir variaciones en su longitud y/o número de escalones según topografía.

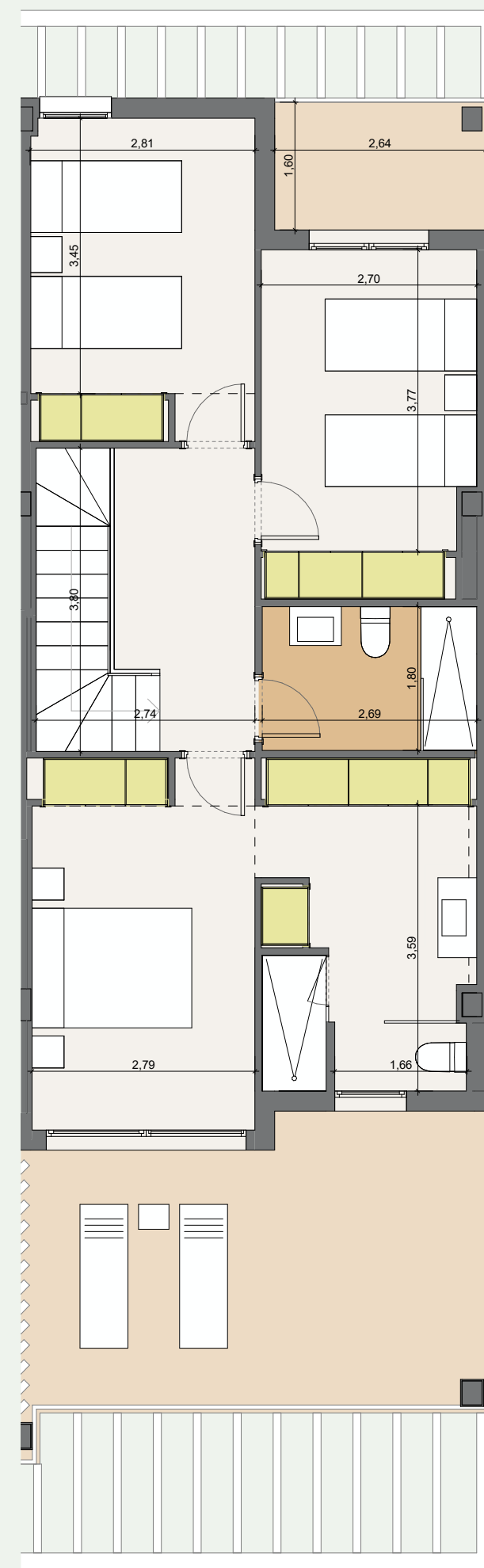
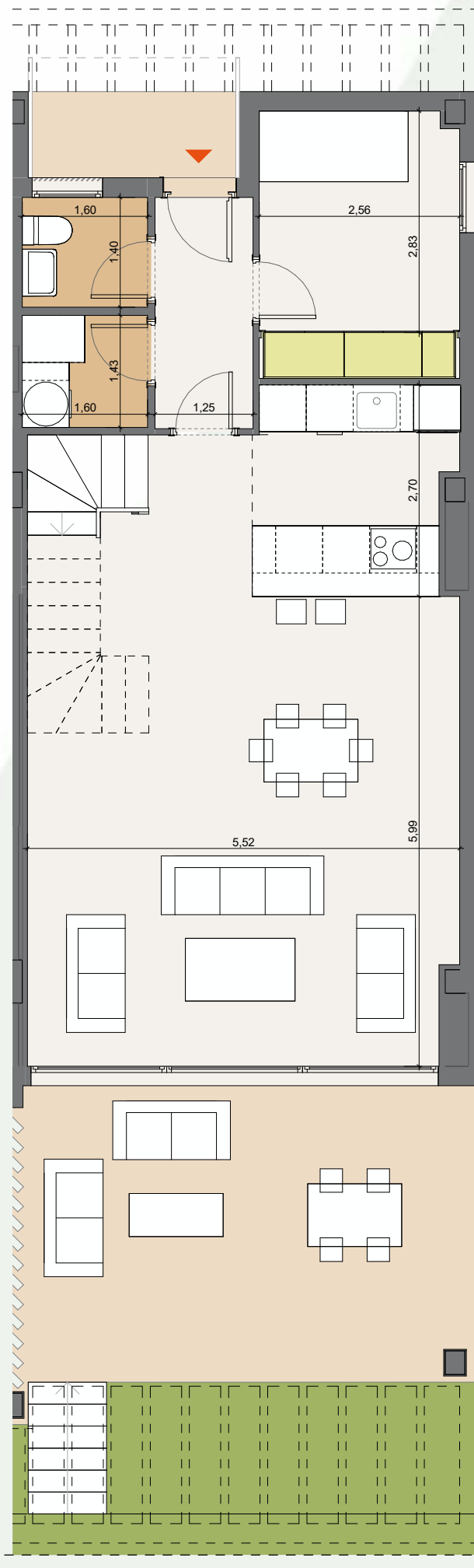

TIPO B1.2



CARALCA

Promueve: MADERO REAL ESTATE S.L.U inscrita en el Registro Mercantil de Sevilla, Tomo 7235, Folio 155, Hoja nº SE-135.074 inscripción 1ª, CIF B-10756187.

La información y documentación gráfica que aparece en este plano son orientativas y están sujetas a modificaciones derivadas del proyecto de ejecución y de su construcción. Todo el mobiliario y decoración que figuran en el mismo son puramente orientativos y no forman parte del producto vendido.

ALCAIDESA HOMES

MANSIÓN 2 - 1º A

>> Superficie construida con zz.cc 148,51 m²

>> Superficie útil interior 83,89 m²

Superficie útil (interior + exterior cubierta) 113,70 m²

Superficie útil d. 218/2005
(interior+50% exterior cubierta) 92,28 m²

Superficie útil exterior cubierta 29,81 m²

>> Superficies útiles

Entrada	3,51 m ²
Distribuidor	6,57 m ²
Cocina	6,56 m ²
Salón-comedor	20,93 m ²
Baño 1	4,58 m ²
Baño 2	4,05 m ²
Dormitorio 1	17,25 m ²
Dormitorio 2	10,62 m ²
Dormitorio 3	7,61 m ²
Lavadero	2,21 m ²
Terraza	29,80 m ²

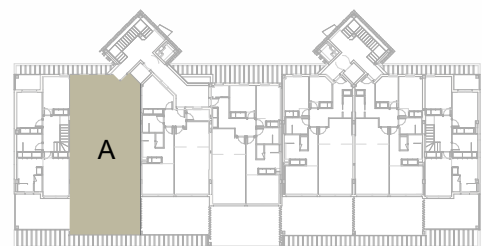

ESCALA 1:75

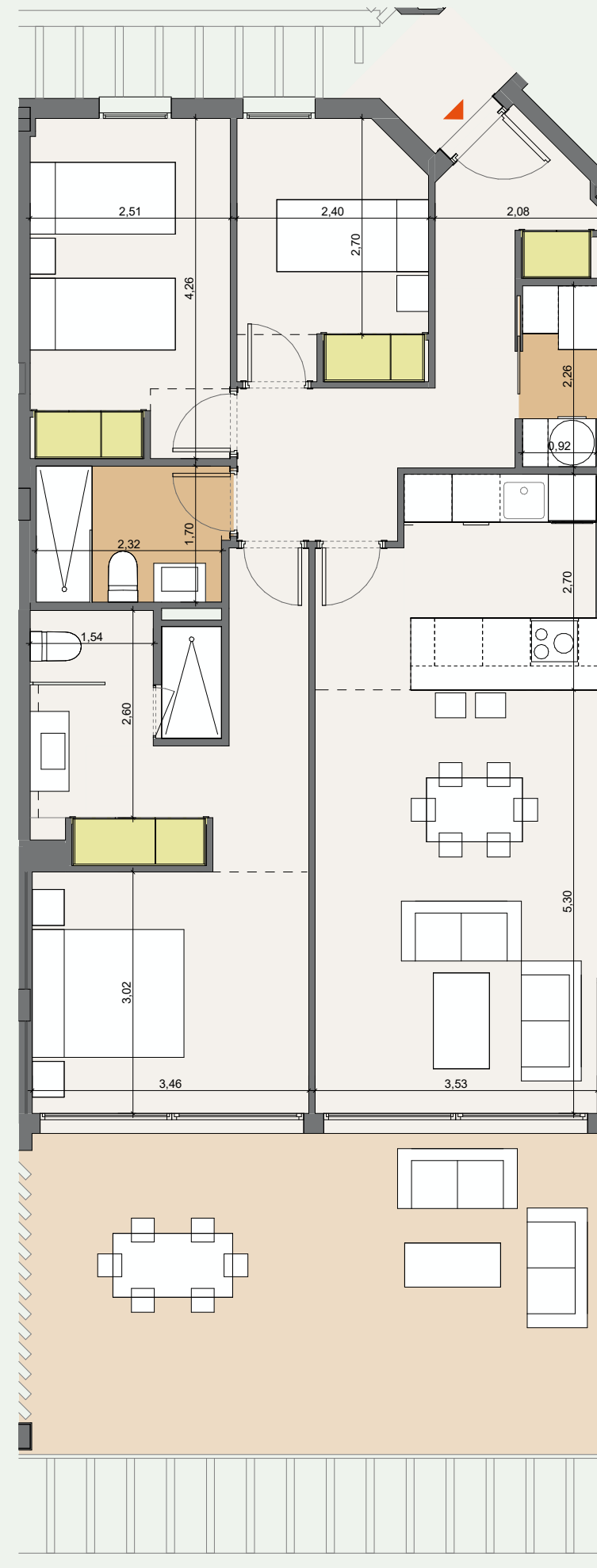

TIPO T1.1

La información y documentación gráfica que aparece en este plano son orientativas y están sujetas a modificaciones derivadas del proyecto de ejecución y de su construcción. Todo el mobiliario y decoración que figuran en el mismo son puramente orientativos y no forman parte del producto vendido.



CARALCA

Promueve: MADERO REAL ESTATE S.L.U inscrita en el Registro Mercantil de Sevilla, Tomo 7235, Folio 155, Hoja nº SE-135.074 inscripción 1ª, CIF B-10756187.

ALCAIDESA HOMES

MANSIÓN 2 - 1º B

>> Superficie construida con zz.cc 130,09 m²

>> Superficie útil interior 70,14 m²

Superficie útil (interior + exterior cubierta) 99,60 m²

Superficie útil d. 218/2005
(interior+50% exterior cubierta) 77,15 m²

Superficie útil exterior cubierta 29,46 m²

>> Superficies útiles

Entrada	4,12 m ²
Cocina	6,38 m ²
Salón-comedor	20,95 m ²
Baño 1	5,03 m ²
Baño 2	3,98 m ²
Dormitorio 1	16,63 m ²
Dormitorio 2	10,20 m ²
Lavadero	2,85 m ²
Terraza	29,46 m ²

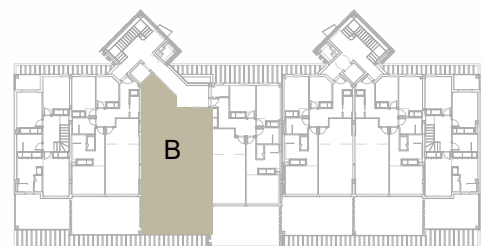

ESCALA 1:75

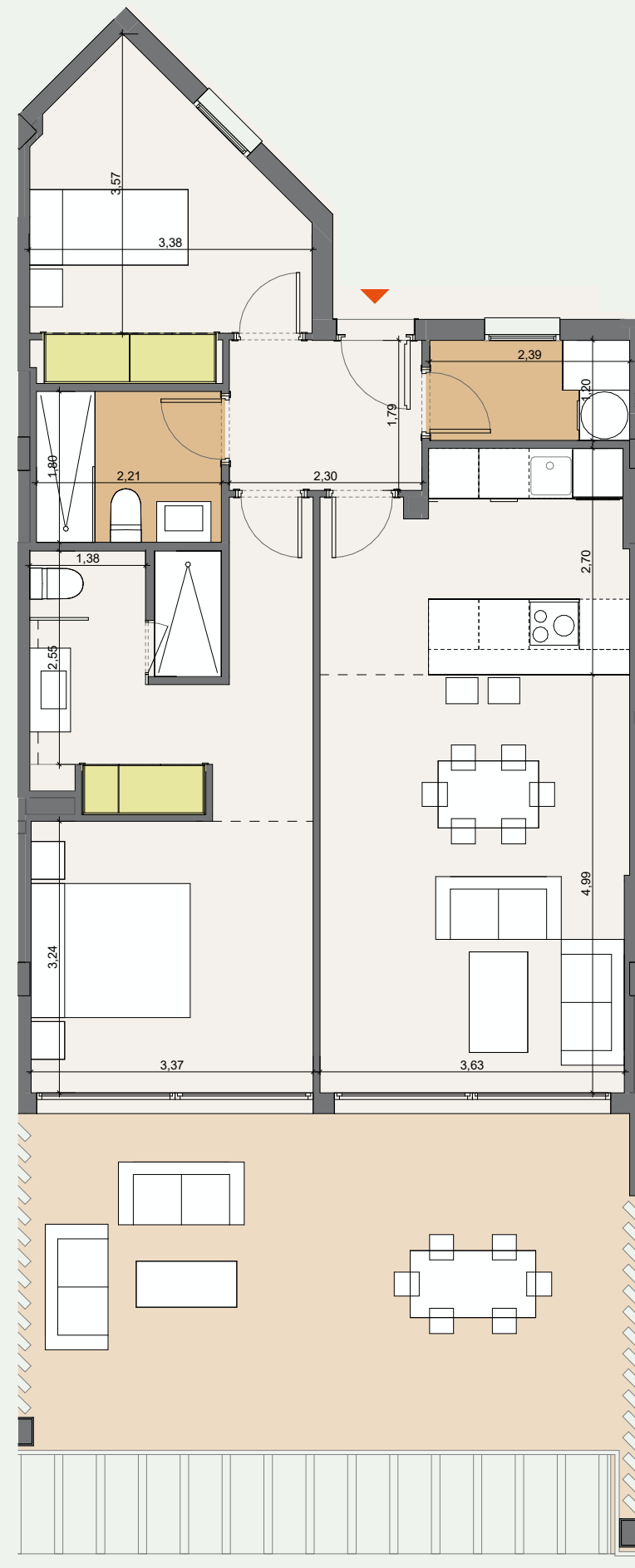

TIPO T2

La información y documentación gráfica que aparece en este plano son orientativas y están sujetas a modificaciones derivadas del proyecto de ejecución y de su construcción. Todo el mobiliario y decoración que figuran en el mismo son puramente orientativos y no forman parte del producto vendido.



CARALCA

Promueve: MADERO REAL ESTATE S.L.U Inscrita en el Registro Mercantil de Sevilla, Tomo 7235, Folio 155, Hoja nº SE- 135.074 inscripción 1ª, CIF B-10756187.

ALCAIDESA HOMES

MANSIÓN 2 - 1º C

>> Superficie construida con zz.cc 154,02 m²

>> Superficie útil interior 85,98 m²

Superficie útil (interior + exterior cubierta) 117,92 m²

Superficie útil d. 218/2005
(interior+50% exterior cubierta) 94,58 m²

Superficie útil exterior cubierta 31,94 m²

>> Superficies útiles

Entrada	1,93 m ²
Distribuidor	8,54 m ²
Cocina	6,48 m ²
Salón-comedor	20,56 m ²
Baño 1	4,30 m ²
Baño 2	4,03 m ²
Dormitorio 1	17,80 m ²
Dormitorio 2	9,36 m ²
Dormitorio 3	10,82 m ²
Lavadero	2,16 m ²
Terraza	31,94 m ²

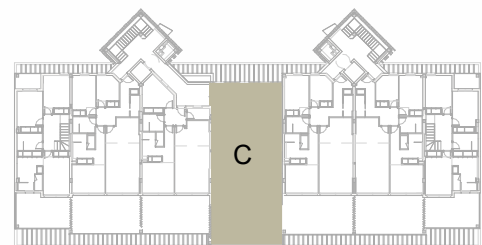

ESCALA 1:75

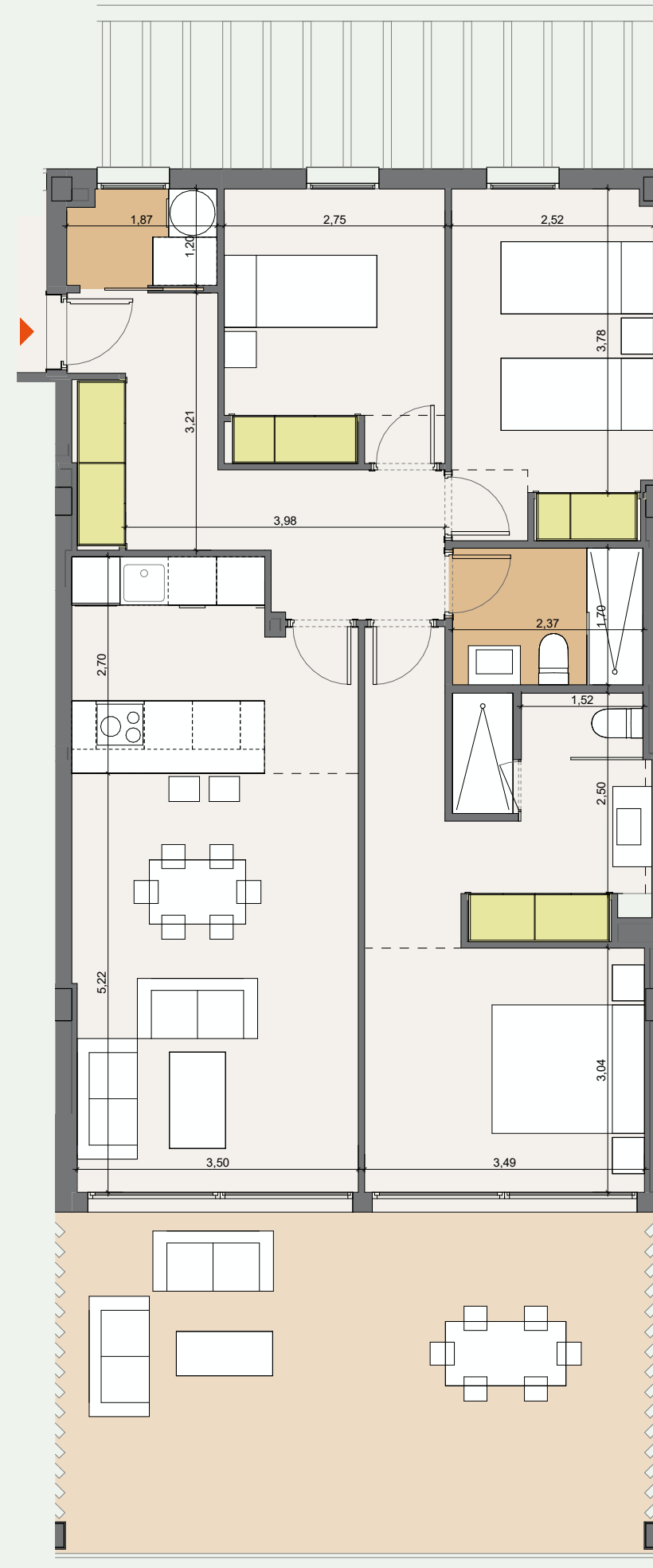

TIPO T3

La información y documentación gráfica que aparece en este plano son orientativas y están sujetas a modificaciones derivadas del proyecto de ejecución y de su construcción. Todo el mobiliario y decoración que figuran en el mismo son puramente orientativos y no forman parte del producto vendido.



CARALCA

Promueve: MADERO REAL ESTATE S.L.U inscrita en el Registro Mercantil de Sevilla, Tomo 7235, Folio 155, Hoja nº SE- 135.074 inscripción 1ª, CIF B-10756187.

ALCAIDESA HOMES

MANSIÓN 2 - 1º D

>> Superficie construida con zz.cc 147,97 m²

>> Superficie útil interior 84,39 m²

Superficie útil (interior + exterior cubierta) 113,28 m²

Superficie útil d. 218/2005
(interior+50% exterior cubierta) 92,83 m²

Superficie útil exterior cubierta 28,89 m²

>> Superficies útiles

Entrada	3,51 m ²
Distribuidor	6,57 m ²
Cocina	6,56 m ²
Salón-comedor	20,93 m ²
Baño 1	4,77 m ²
Baño 2	4,03 m ²
Dormitorio 1	17,25 m ²
Dormitorio 2	10,95 m ²
Dormitorio 3	7,61 m ²
Lavadero	2,21 m ²
Terraza	28,89 m ²

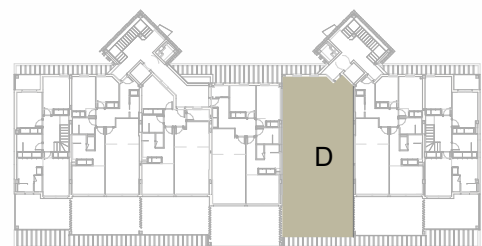

ESCALA 1:75

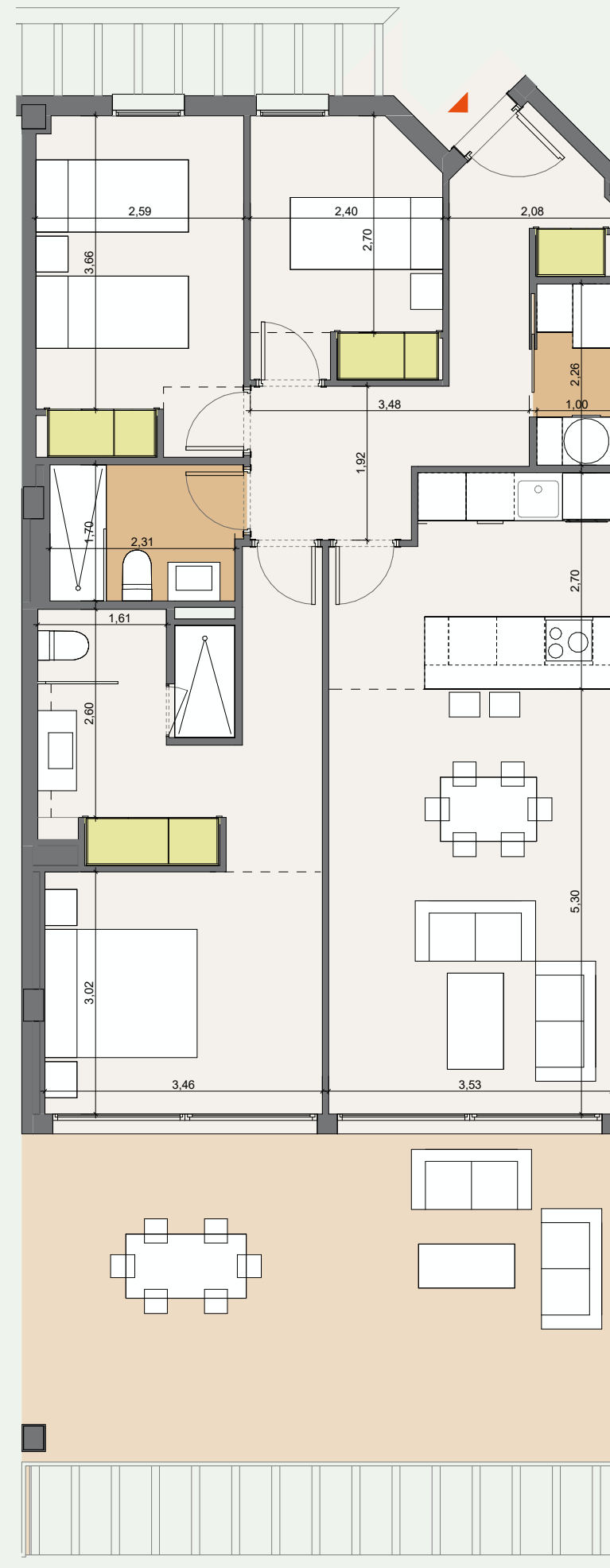

TIPO T4

La información y documentación gráfica que aparece en este plano son orientativas y están sujetas a modificaciones derivadas del proyecto de ejecución y de su construcción. Todo el mobiliario y decoración que figuran en el mismo son puramente orientativos y no forman parte del producto vendido.



CARALCA

Promueve: MADERO REAL ESTATE S.L.U inscrita en el Registro Mercantil de Sevilla, Tomo 7235, Folio 155, Hoja nº SE-135.074 inscripción 1ª, CIF B-10756187.

ALCAIDESA HOMES

MANSIÓN 2 - 1º E

>> Superficie construida con zz.cc 148,45 m²

>> Superficie útil interior 83,83 m²

Superficie útil (interior + exterior cubierta) 113,65 m²

Superficie útil d. 218/2005
(interior+50% exterior cubierta) 92,21 m²

Superficie útil exterior cubierta 29,82 m²

>> Superficies útiles

Entrada	3,51 m ²
Distribuidor	6,57 m ²
Cocina	6,56 m ²
Salón-comedor	20,93 m ²
Baño 1	4,58 m ²
Baño 2	4,04 m ²
Dormitorio 1	17,25 m ²
Dormitorio 2	10,57 m ²
Dormitorio 3	7,61 m ²
Lavadero	2,21 m ²
Terraza	29,83 m ²

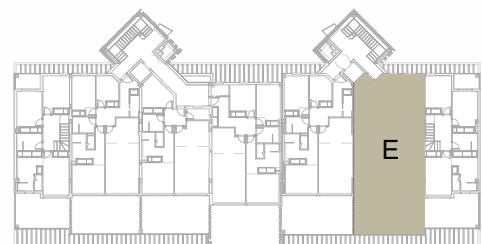

ESCALA 1:75

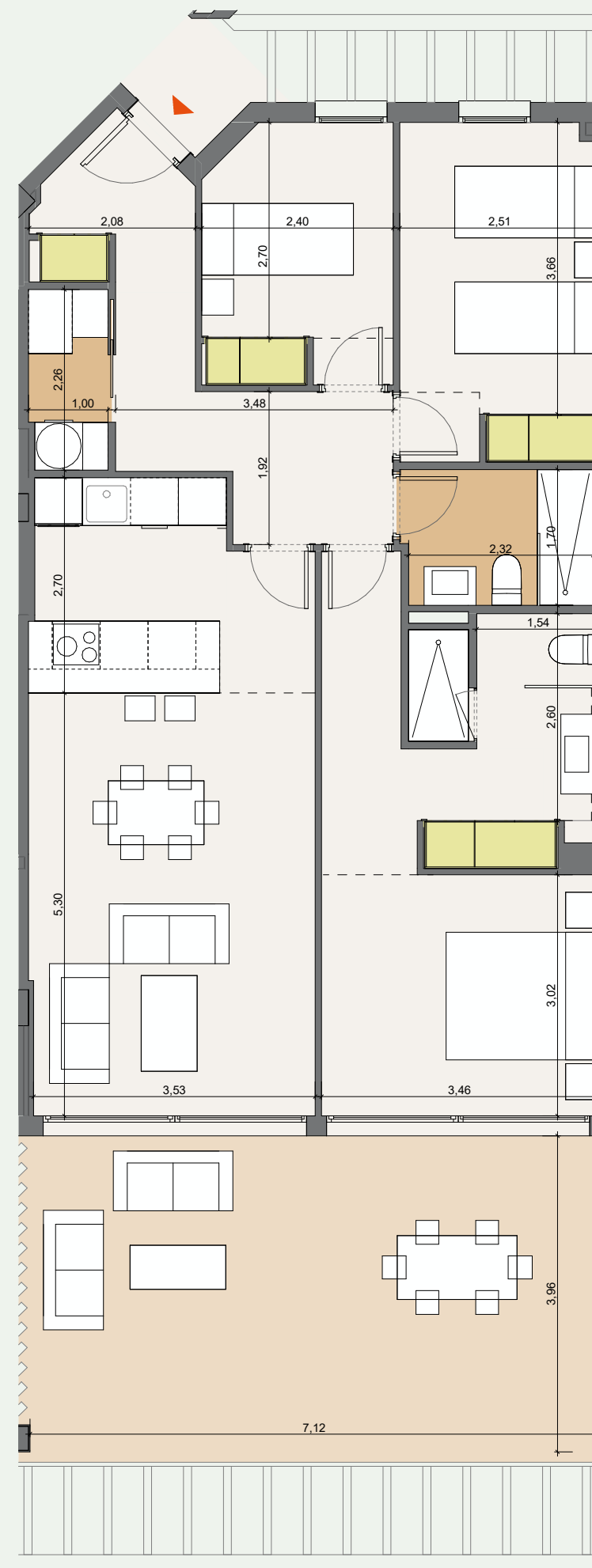

TIPO T1.2

La información y documentación gráfica que aparece en este plano son orientativas y están sujetas a modificaciones derivadas del proyecto de ejecución y de su construcción. Todo el mobiliario y decoración que figuran en el mismo son puramente orientativos y no forman parte del producto vendido.



CARALCA

Promueve: MADERO REAL ESTATE S.L.U inscrita en el Registro Mercantil de Sevilla, Tomo 7235, Folio 155, Hoja nº SE-135.074 inscripción 1ª, CIF B-10756187.

ALCAIDESA HOMES

TIPO AT2.1

MANSIÓN 2 - 2º A

>> Superficie construida con zz.cc 139,00 m²

>> Superficie útil interior 98,86 m²

Superficie útil (interior + exterior cubierta) 106,42 m²

Superficie útil d. 218/2005
(interior+50% exterior cubierta) 108,74 m²

Superficie útil exterior cubierta 7,56 m²

Superficie útil exterior descubierta 131,34 m²

>> Superficies útiles

Entrada	3,72 m ²
Distribuidor	3,33 m ²
Cocina	8,52 m ²
Salón-comedor	30,79 m ²
Baño 1	5,65 m ²
Baño 2	4,18 m ²
Dormitorio 1	15,67 m ²
Dormitorio 2	9,80 m ²
Dormitorio 3	14,80 m ²
Lavadero	2,40 m ²
Terraza	7,50 m ²
Terraza descubierta	123,65 m ²
Terraza descubierta	7,75 m ²

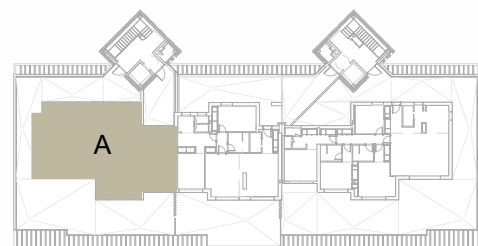

ESCALA 1:100



La información y documentación gráfica que aparece en este plano son orientativas y están sujetas a modificaciones derivadas del proyecto de ejecución y de su construcción. Todo el mobiliario y decoración que figuran en el mismo son puramente orientativos y no forman parte del producto vendido.



CARALCA

Promueve: MADERO REAL ESTATE S.L.U inscrita en el Registro Mercantil de Sevilla, Tomo 7235, Folio 155, Hoja nº SE-135.074 inscripción 1ª, CIF B-10756187.

ALCAIDESA HOMES

TIPO AT1

MANSIÓN 2 - 2º B

>> Superficie construida con zz.cc 135,81 m²

>> Superficie útil interior 85,60 m²

Superficie útil (interior + exterior cubierta) 103,97 m²

Superficie útil d. 218/2005
(interior+50% exterior cubierta) 94,16 m²

Superficie útil exterior cubierta 18,37 m²

Superficie útil exterior descubierta 95,81 m²

>> Superficies útiles

Entrada	4,25 m ²
Distribuidor	2,34 m ²
Cocina	12,49 m ²
Salón-comedor	21,83 m ²
Baño 1	5,67 m ²
Baño 2	4,62 m ²
Dormitorio 1	19,26 m ²
Dormitorio 2	12,63 m ²
Lavadero	2,52 m ²
Terraza	18,37 m ²
Terraza descubierta	53,26 m ²
Terraza descubierta	42,55 m ²

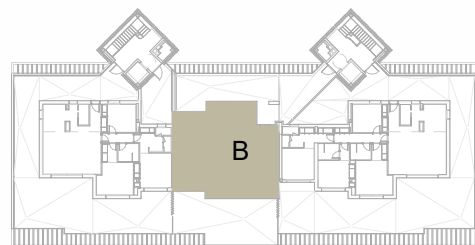
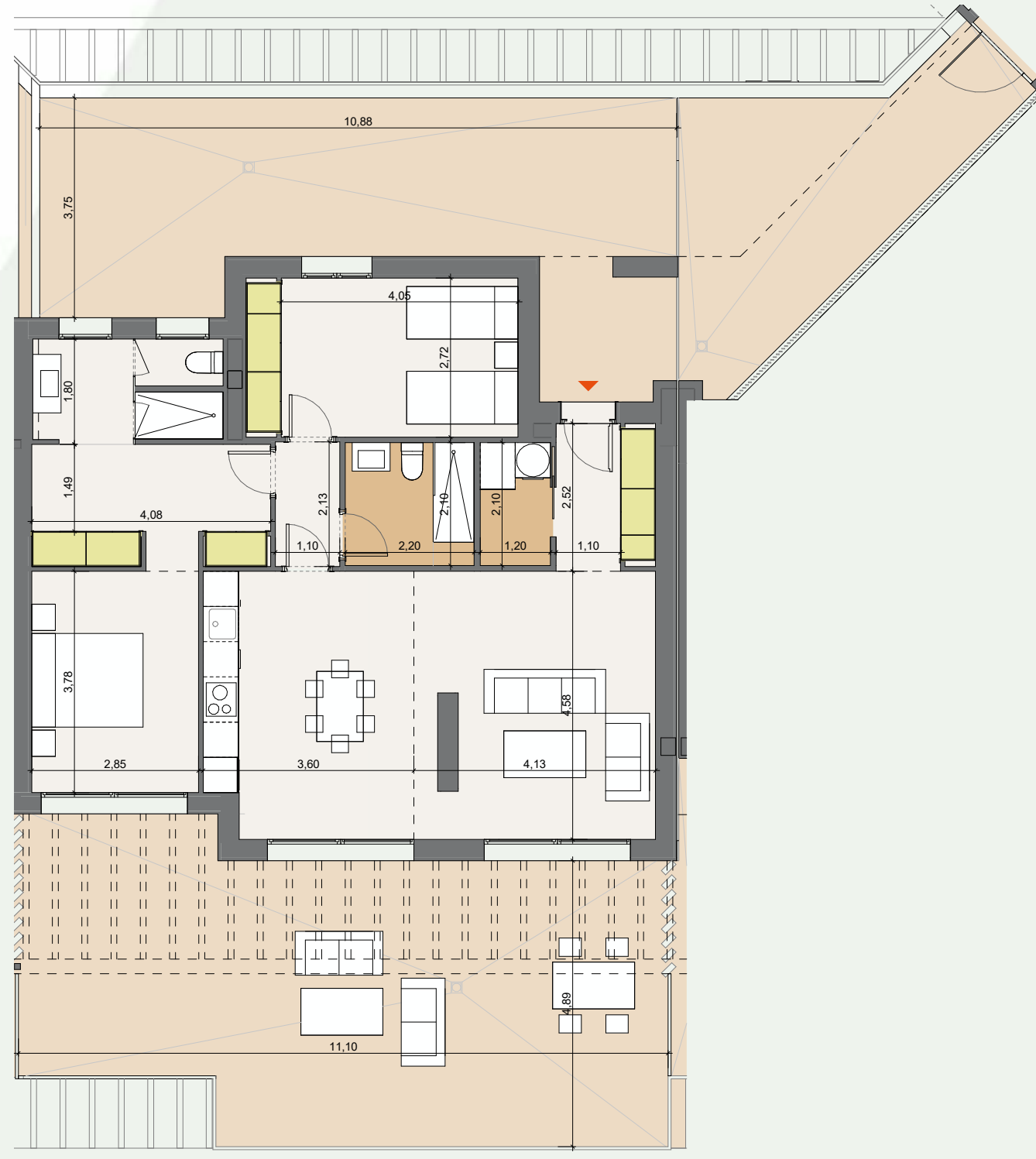

ESCALA 1:100



La información y documentación gráfica que aparece en este plano son orientativas y están sujetas a modificaciones derivadas del proyecto de ejecución y de su construcción. Todo el mobiliario y decoración que figuran en el mismo son puramente orientativos y no forman parte del producto vendido.



CARALCA

Promueve: MADERO REAL ESTATE S.L.U inscrita en el Registro Mercantil de Sevilla, Tomo 7235, Folio 155, Hoja nº SE-135.074 inscripción 1ª, CIF B-10756187.

ALCAIDESA HOMES

TIPO AT2.2

MANSIÓN 2 - 2º C

>> Superficie construida con zz.cc 181,33 m²

>> Superficie útil interior 120,62 m²

Superficie útil (interior + exterior cubierta) 138,83 m²

Superficie útil d. 218/2005
(interior+50% exterior cubierta) 132,68 m²

Superficie útil exterior cubierta 18,21 m²

Superficie útil exterior descubierta 160,56 m²

>> Superficies útiles

Entrada	5,28 m ²
Distribuidor	6,61 m ²
Cocina	9,95 m ²
Salón-comedor	27,82 m ²
Baño 1	4,55 m ²
Baño 2	3,79 m ²
Baño 3	3,74 m ²
Dormitorio 1	17,14 m ²
Dormitorio 2	13,08 m ²
Dormitorio 3	16,30 m ²
Dormitorio 4	9,95 m ²
Lavadero	2,40 m ²
Terraza	7,82 m ²
Terraza	6,79 m ²
Terraza	3,60 m ²
Terraza descubierta	142,15 m ²
Terraza descubierta	18,39 m ²

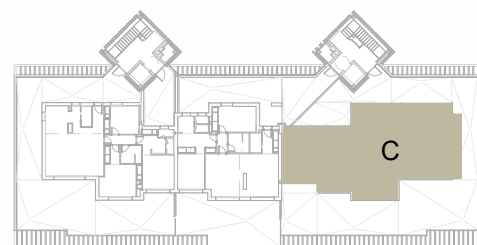

ESCALA 1:100



La información y documentación gráfica que aparece en este plano son orientativas y están sujetas a modificaciones derivadas del proyecto de ejecución y de su construcción. Todo el mobiliario y decoración que figuran en el mismo son puramente orientativos y no forman parte del producto vendido.



CARALCA

Promueve: MADERO REAL ESTATE S.L.U inscrita en el Registro Mercantil de Sevilla, Tomo 7235, Folio 155, Hoja nº SE-135.074 inscripción 1ª, CIF B-10756187.

ALCAIDESA HOMES

MANSIÓN 7 - BAJO A

>> Superficie construida con zz.cc 214,34 m²

>> Superficie útil interior 119,54 m²

Superficie útil (interior + exterior cubierta) 164,70 m²

Superficie útil d. 218/2005
(interior+50% exterior cubierta) 131,49 m²

Superficie útil exterior cubierta 45,16 m²

Superficie útil exterior descubierta 38,30 m²

>> Superficies útiles

Entrada	3,69 m ²
Distribuidor	6,32 m ²
Cocina	6,79 m ²
Salón-comedor	38,53 m ²
Baño 1	4,94 m ²
Baño 2	4,72 m ²
Dormitorio 1	18,68 m ²
Dormitorio 2	11,38 m ²
Dormitorio 3	11,39 m ²
Dormitorio 4	8,56 m ²
Lavadero	2,29 m ²
Aseo	2,24 m ²
Terraza	17,55 m ²
Terraza	3,91 m ²
Terraza	23,70 m ²
Jardín	38,30 m ²

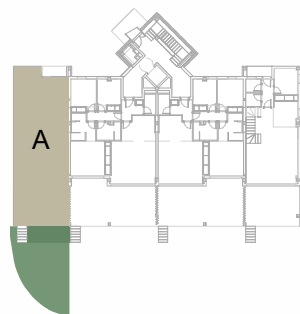

ESCALA 1:75



*Las escaleras a jardín podrán sufrir variaciones en su longitud y/o número de escalones según topografía.

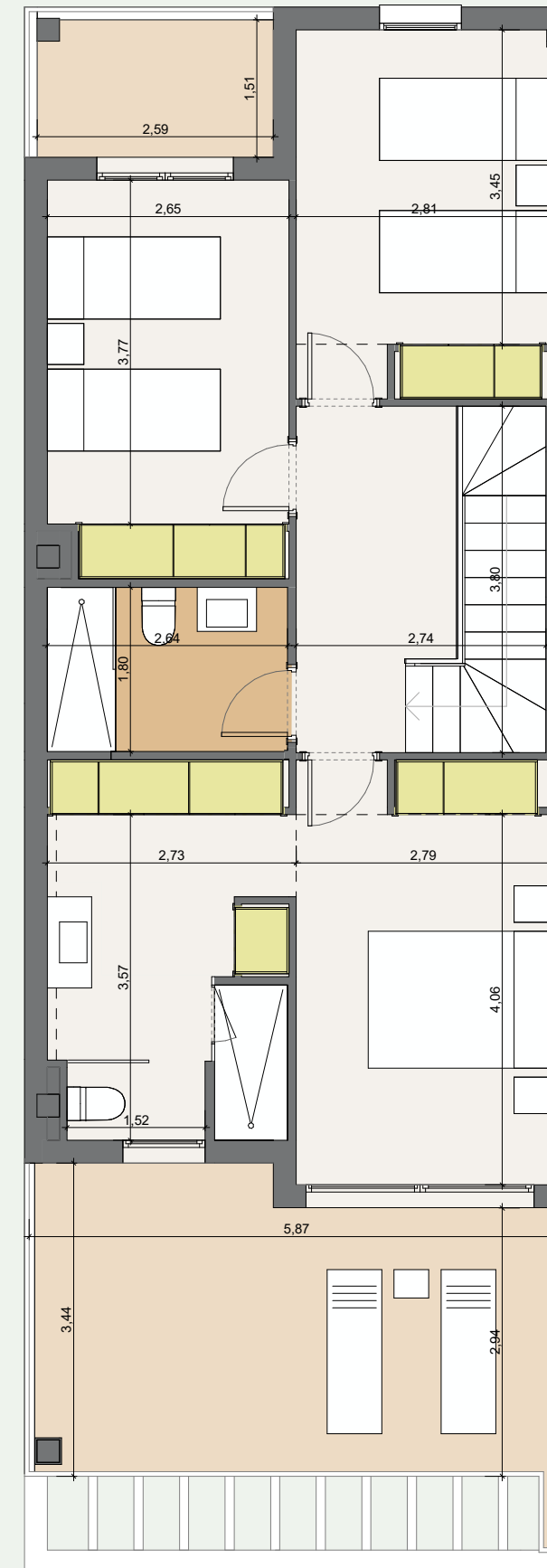
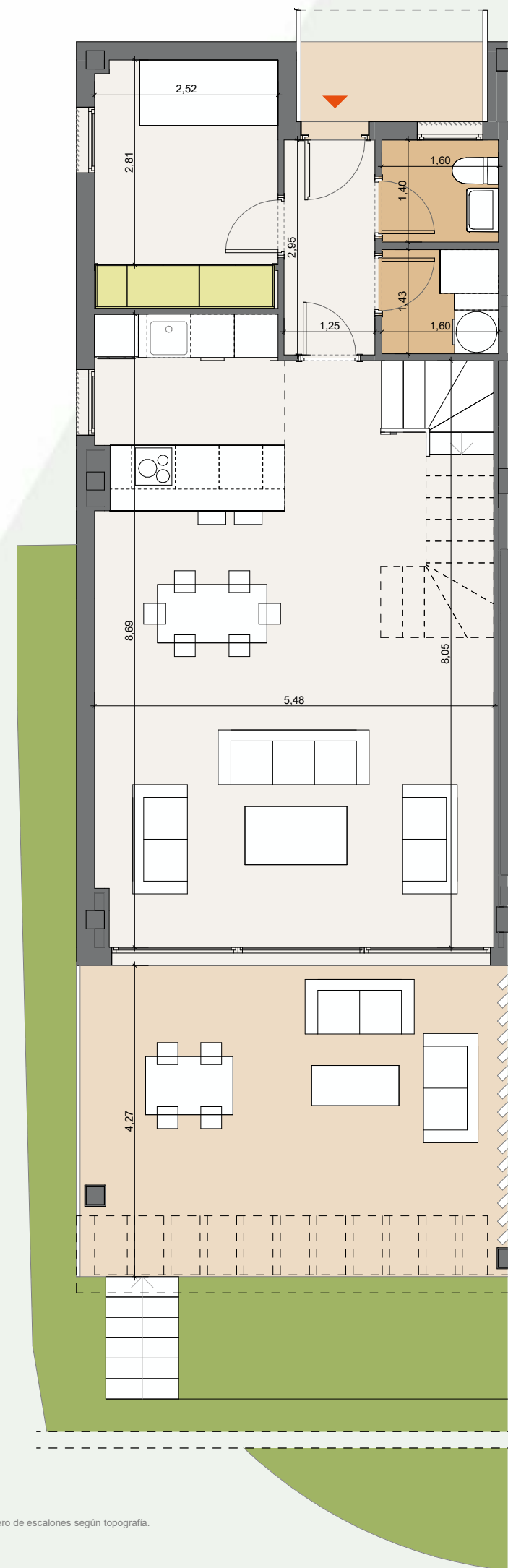

TIPO B6.1

La información y documentación gráfica que aparece en este plano son orientativas y están sujetas a modificaciones derivadas del proyecto de ejecución y de su construcción. Todo el mobiliario y decoración que figuran en el mismo son puramente orientativos y no forman parte del producto vendido.



CARALCA

Promueve: MADERO REAL ESTATE S.L.U inscrita en el Registro Mercantil de Sevilla, Tomo 7235, Folio 155, Hoja nº SE-135.074 inscripción 1ª, CIF B-10756187.

ALCAIDESA HOMES

MANSIÓN 7 - BAJO B

>> Superficie construida con zz.cc 166,08 m²

>> Superficie útil interior 85,09 m²

Superficie útil (interior + exterior cubierta) 127,62 m²

Superficie útil d. 218/2005
(interior+50% exterior cubierta) 93,60 m²

Superficie útil exterior cubierta 42,53 m²

Superficie útil exterior descubierta 63,29 m²

>> Superficies útiles

Entrada	4,37 m ²
Distribuidor	3,58 m ²
Cocina	6,79 m ²
Salón-comedor	23,16 m ²
Baño 1	4,43 m ²
Baño 2	4,84 m ²
Dormitorio 1	17,48 m ²
Dormitorio 2	8,31 m ²
Dormitorio 3	9,45 m ²
Lavadero	2,64 m ²
Terraza	42,53 m ²
Jardín	63,29 m ²

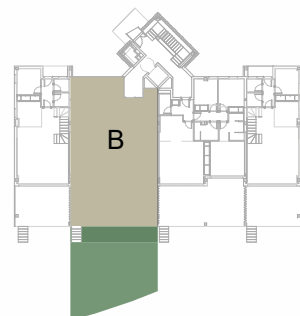

ESCALA 1:75



*Las escaleras a jardín podrán sufrir variaciones en su longitud y/o número de escalones según topografía.

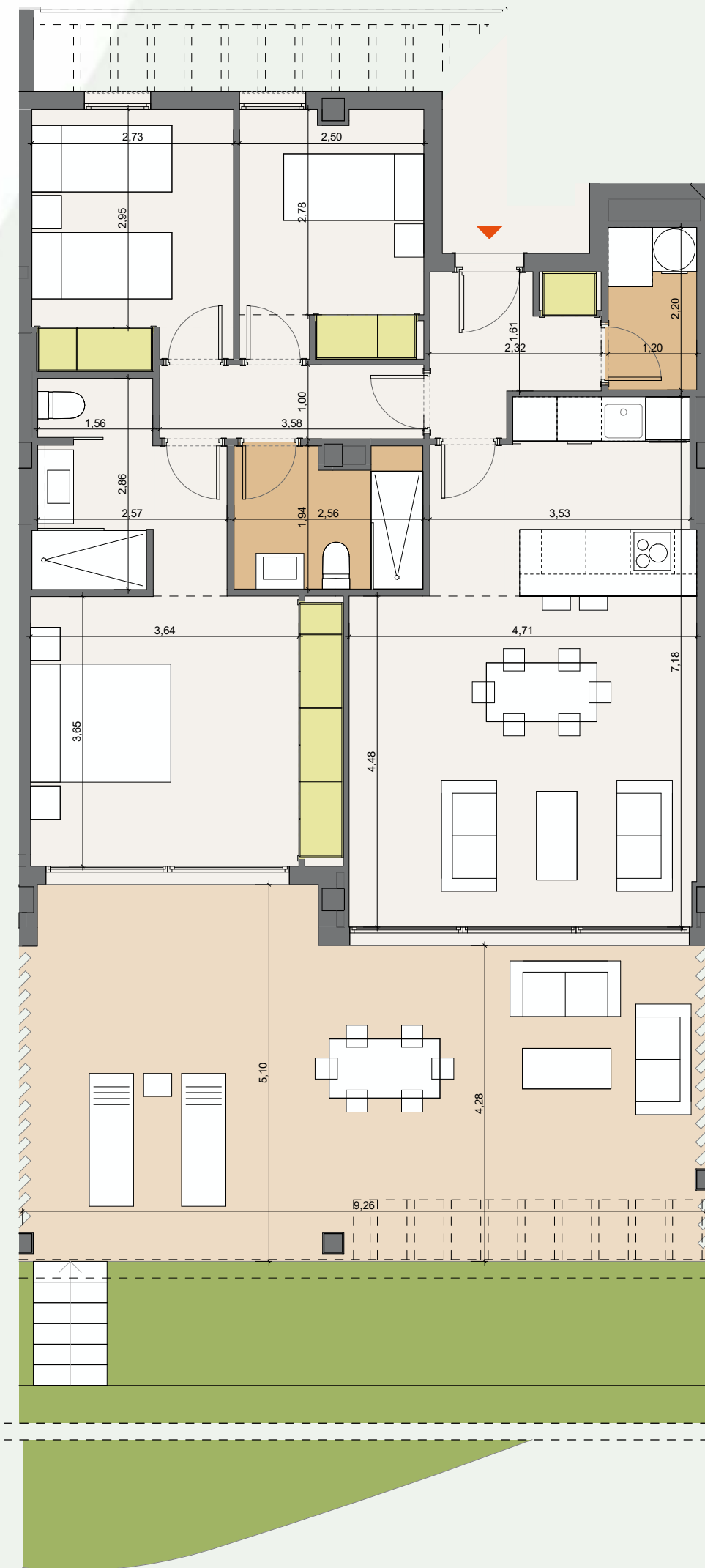

TIPO B7.1

La información y documentación gráfica que aparece en este plano son orientativas y están sujetas a modificaciones derivadas del proyecto de ejecución y de su construcción. Todo el mobiliario y decoración que figuran en el mismo son puramente orientativos y no forman parte del producto vendido.



CARALCA

Promueve: MADERO REAL ESTATE S.L.U inscrita en el Registro Mercantil de Sevilla, Tomo 7235, Folio 155, Hoja nº SE-135.074 inscripción 1ª, CIF B-10756187.

ALCAIDESA HOMES

MANSIÓN 7 - BAJO C

>> Superficie construida con zz.cc 166,08 m²

>> Superficie útil interior 85,09 m²

Superficie útil (interior + exterior cubierta) 127,62 m²

Superficie útil d. 218/2005
(interior+50% exterior cubierta) 93,60 m²

Superficie útil exterior cubierta 42,53 m²

Superficie útil exterior descubierta 32,40 m²

>> Superficies útiles

Entrada	4,37 m ²
Distribuidor	3,58 m ²
Cocina	6,79 m ²
Salón-comedor	23,16 m ²
Baño 1	4,43 m ²
Baño 2	4,84 m ²
Dormitorio 1	17,48 m ²
Dormitorio 2	8,31 m ²
Dormitorio 3	9,45 m ²
Lavadero	2,64 m ²
Terraza	42,53 m ²
Jardín	32,40 m ²

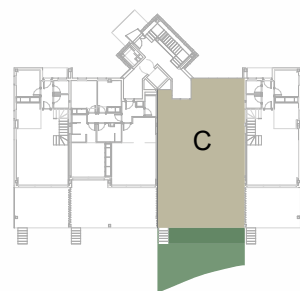

ESCALA 1:75



*Las escaleras a jardín podrán sufrir variaciones en su longitud y/o número de escalones según topografía.

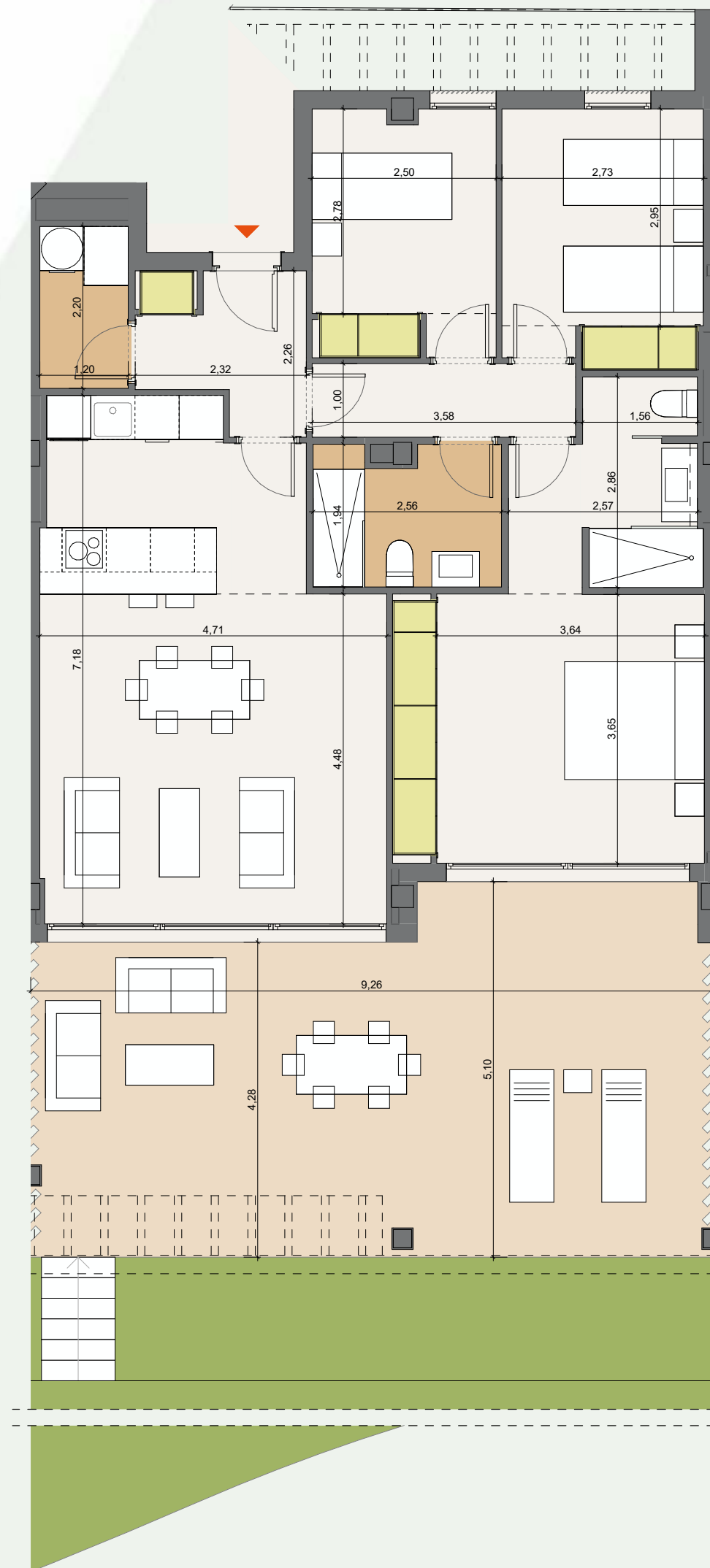

TIPO B7.2

La información y documentación gráfica que aparece en este plano son orientativas y están sujetas a modificaciones derivadas del proyecto de ejecución y de su construcción. Todo el mobiliario y decoración que figuran en el mismo son puramente orientativos y no forman parte del producto vendido.



CARALCA

Promueve: MADERO REAL ESTATE S.L.U Inscrita en el Registro Mercantil de Sevilla, Tomo 7235, Folio 155, Hoja nº SE- 135.074 inscripción 1ª, CIF B-10756187.

ALCAIDESA HOMES

MANSIÓN 7 - BAJO D

>> Superficie construida con zz.cc 215,02 m²

>> Superficie útil interior 119,53 m²

Superficie útil (interior + exterior cubierta) 165,22 m²

Superficie útil d. 218/2005
(interior+50% exterior cubierta) 131,48 m²

Superficie útil exterior cubierta 45,69 m²

Superficie útil exterior descubierta 19,33 m²

>> Superficies útiles

Entrada	3,69 m ²
Distribuidor	6,29 m ²
Cocina	6,79 m ²
Salón-comedor	38,53 m ²
Baño 1	4,96 m ²
Baño 2	4,73 m ²
Dormitorio 1	18,65 m ²
Dormitorio 2	11,41 m ²
Dormitorio 3	11,36 m ²
Dormitorio 4	8,56 m ²
Lavadero	2,29 m ²
Aseo	2,24 m ²
Terraza	17,71 m ²
Terraza	24,07 m ²
Terraza	3,91 m ²
Jardín	19,33 m ²

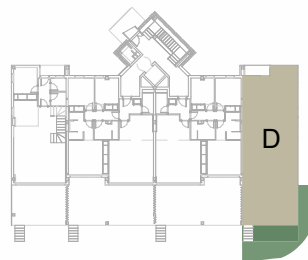

ESCALA 1:75



*Las escaleras a jardín podrán sufrir variaciones en su longitud y/o número de escalones según topografía.



TIPO B6.2

La información y documentación gráfica que aparece en este plano son orientativas y están sujetas a modificaciones derivadas del proyecto de ejecución y de su construcción. Todo el mobiliario y decoración que figuran en el mismo son puramente orientativos y no forman parte del producto vendido.



CARALCA

Promueve: MADERO REAL ESTATE S.L.U inscrita en el Registro Mercantil de Sevilla, Tomo 7235, Folio 155, Hoja nº SE-135.074 inscripción 1ª, CIF B-10756187.

ALCAIDESA HOMES

MANSIÓN 7 - 1º A

>> Superficie construida con zz.cc 160,23 m²

>> Superficie útil interior 85,02 m²

Superficie útil (interior + exterior cubierta) 123,12 m²

Superficie útil d. 218/2005
(interior+50% exterior cubierta) 93,52 m²

Superficie útil exterior cubierta 38,10 m²

>> Superficies útiles

Entrada	4,37 m ²
Distribuidor	3,58 m ²
Cocina	6,79 m ²
Salón-comedor	23,16 m ²
Baño 1	4,43 m ²
Baño 2	4,84 m ²
Dormitorio 1	17,43 m ²
Dormitorio 2	8,29 m ²
Dormitorio 3	9,45 m ²
Lavadero	2,64 m ²
Terraza	38,10 m ²

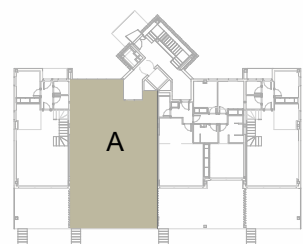

ESCALA 1:75

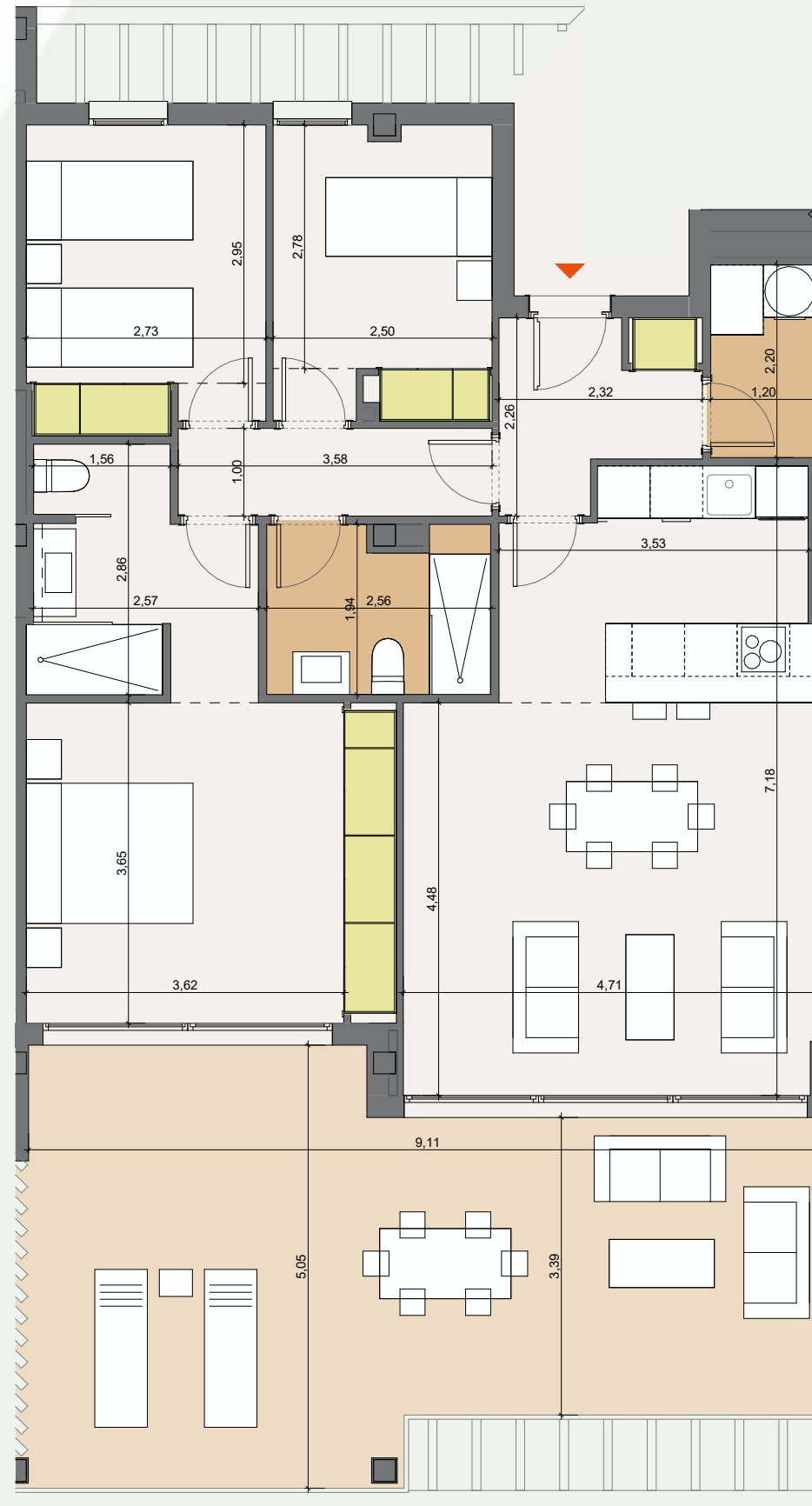

TIPO T5

La información y documentación gráfica que aparece en este plano son orientativas y están sujetas a modificaciones derivadas del proyecto de ejecución y de su construcción. Todo el mobiliario y decoración que figuran en el mismo son puramente orientativos y no forman parte del producto vendido.



CARALCA

Promueve: MADERO REAL ESTATE S.L.U inscrita en el Registro Mercantil de Sevilla, Tomo 7235, Folio 155, Hoja nº SE-135.074 inscripción 1ª, CIF B-10756187.

ALCAIDESA HOMES

TIPO T5

MANSIÓN 7 - 1º B

>> Superficie construida con zz.cc	160,23 m ²
>> Superficie útil interior	85,02 m ²
Superficie útil (interior + exterior cubierta)	123,12 m ²
Superficie útil d. 218/2005 (interior+50% exterior cubierta)	93,52 m ²
Superficie útil exterior cubierta	38,10 m ²

>> Superficies útiles

Entrada	4,37 m ²
Distribuidor	3,58 m ²
Cocina	6,79 m ²
Salón-comedor	23,16 m ²
Baño 1	4,43 m ²
Baño 2	4,84 m ²
Dormitorio 1	17,43 m ²
Dormitorio 2	8,29 m ²
Dormitorio 3	9,45 m ²
Lavadero	2,64 m ²
Terraza	38,10 m ²

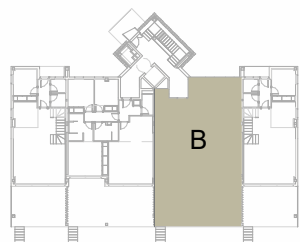

ESCALA 1:75

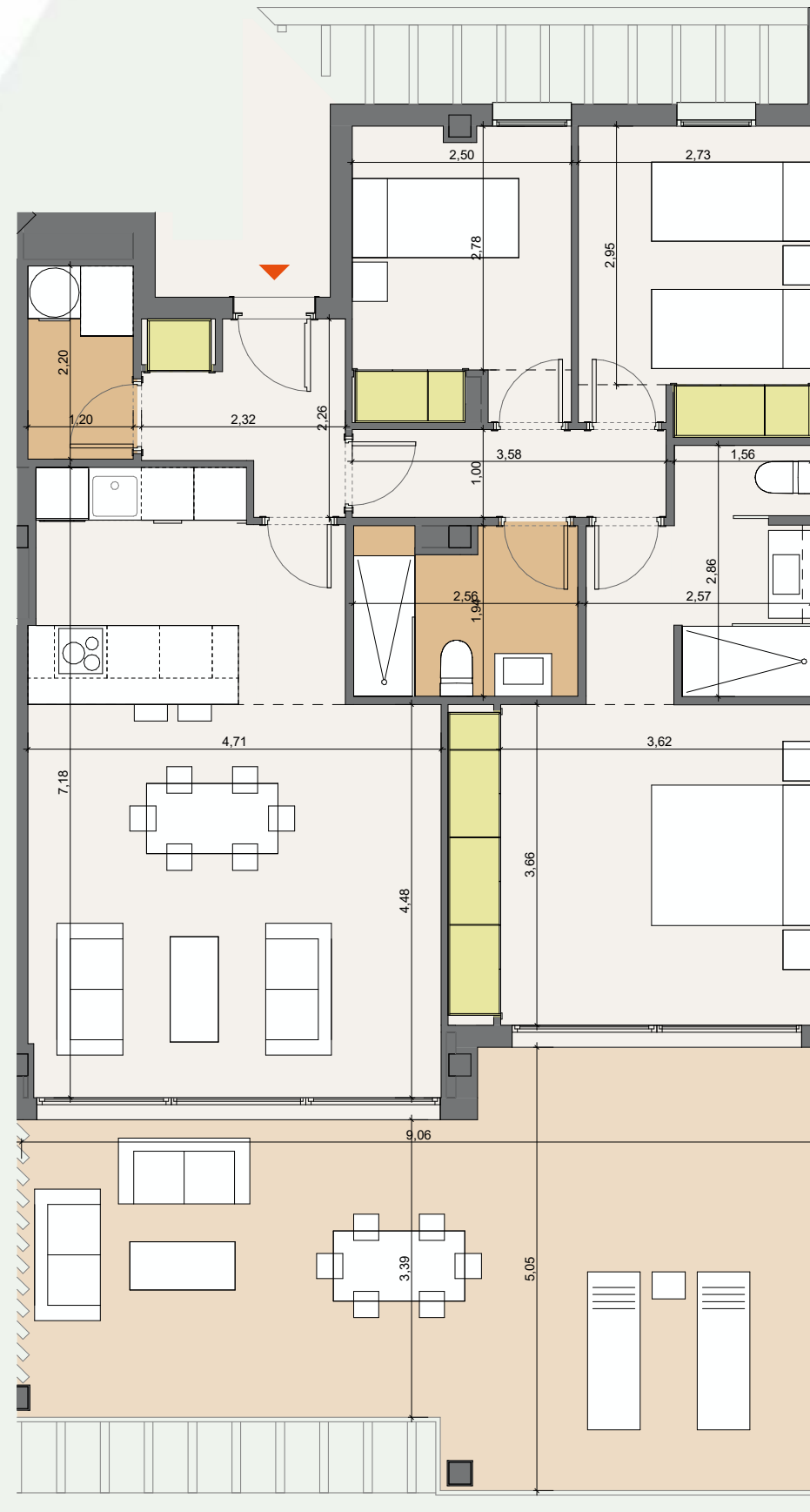

La información y documentación gráfica que aparece en este plano son orientativas y están sujetas a modificaciones derivadas del proyecto de ejecución y de su construcción. Todo el mobiliario y decoración que figuran en el mismo son puramente orientativos y no forman parte del producto vendido.



CARALCA

Promueve: MADERO REAL ESTATE S.L.U inscrita en el Registro Mercantil de Sevilla, Tomo 7235, Folio 155, Hoja nº SE-135.074 inscripción 1ª, CIF B-10756187.

ALCAIDESA HOMES

TIPO AT3.1

MANSIÓN 7 - 2º A

>> Superficie construida con zz.cc 119,53 m²

>> Superficie útil interior 84,13 m²

Superficie útil (interior + exterior cubierta) 91,85 m²

Superficie útil d. 218/2005
(interior+50% exterior cubierta) 92,54 m²

Superficie útil exterior cubierta 7,72 m²

Superficie útil exterior descubierta 120,70 m²

>> Superficies útiles

Entrada	4,46 m ²
Distribuidor	7,46 m ²
Cocina	6,55 m ²
Salón-comedor	25,73 m ²
Baño 1	6,47 m ²
Baño 2	4,80 m ²
Dormitorio 1	14,99 m ²
Dormitorio 2	11,04 m ²
Lavadero	2,59 m ²
Terraza	7,72 m ²
Terraza descubierta	113,94 m ²
Terraza descubierta	6,73 m ²

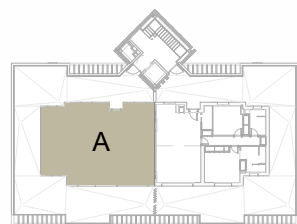

ESCALA 1:100



La información y documentación gráfica que aparece en este plano son orientativas y están sujetas a modificaciones derivadas del proyecto de ejecución y de su construcción. Todo el mobiliario y decoración que figuran en el mismo son puramente orientativos y no forman parte del producto vendido.



CARALCA

Promueve: MADERO REAL ESTATE S.L.U Inscrita en el Registro Mercantil de Sevilla, Tomo 7235, Folio 155, Hoja nº SE- 135.074 inscripción 1ª, CIF B-10756187.

ALCAIDESA HOMES

TIPO AT3.2

MANSIÓN 7 - 2º B

>> Superficie construida con zz.cc 124,03 m²

>> Superficie útil interior 84,13 m²

Superficie útil (interior + exterior cubierta) 95,31 m²

Superficie útil d. 218/2005
(interior+50% exterior cubierta) 92,54 m²

Superficie útil exterior cubierta 11,18 m²

Superficie útil exterior descubierta 120,70 m²

>> Superficies útiles

Entrada	4,46 m ²
Distribuidor	7,46 m ²
Cocina	6,55 m ²
Salón-comedor	25,73 m ²
Baño 1	6,47 m ²
Baño 2	4,80 m ²
Dormitorio 1	14,99 m ²
Dormitorio 2	11,04 m ²
Lavadero	2,59 m ²
Terraza	11,18 m ²
Terraza descubierta	114,21 m ²
Terraza descubierta	6,49 m ²

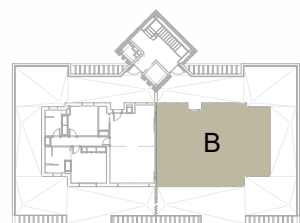

ESCALA 1:100



La información y documentación gráfica que aparece en este plano son orientativas y están sujetas a modificaciones derivadas del proyecto de ejecución y de su construcción. Todo el mobiliario y decoración que figuran en el mismo son puramente orientativos y no forman parte del producto vendido.



CARALCA

Promueve: MADERO REAL ESTATE S.L.U Inscrita en el Registro Mercantil de Sevilla, Tomo 7235, Folio 155, Hoja nº SE- 135.074 inscripción 1ª, CIF B-10756187.

ALCAIDESA HOMES

MANSIÓN 8 - BAJO A

>> Superficie construida con zz.cc 215,45 m²

>> Superficie útil interior 119,20 m²

Superficie útil (interior + exterior cubierta) 164,00 m²

Superficie útil d. 218/2005 (interior+50% exterior cubierta) 131,12 m²

Superficie útil exterior cubierta 44,80 m²

Superficie útil exterior descubierta 89,63 m²

>> Superficies útiles

Entrada	3,34 m ²
Distribuidor	6,27 m ²
Cocina	6,85 m ²
Salón-comedor	38,67 m ²
Baño 1	5,03 m ²
Baño 2	4,83 m ²
Dormitorio 1	18,54 m ²
Dormitorio 2	11,57 m ²
Dormitorio 3	11,35 m ²
Dormitorio 4	8,67 m ²
Lavadero	1,93 m ²
Aseo	2,16 m ²
Terraza	21,30 m ²
Terraza	19,78 m ²
Terraza	3,91 m ²
Jardín	89,17 m ²

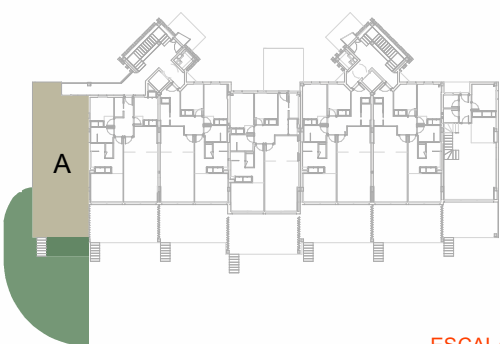

ESCALA 1:75



*Las escaleras a jardín podrán sufrir variaciones en su longitud y/o número de escalones según topografía.

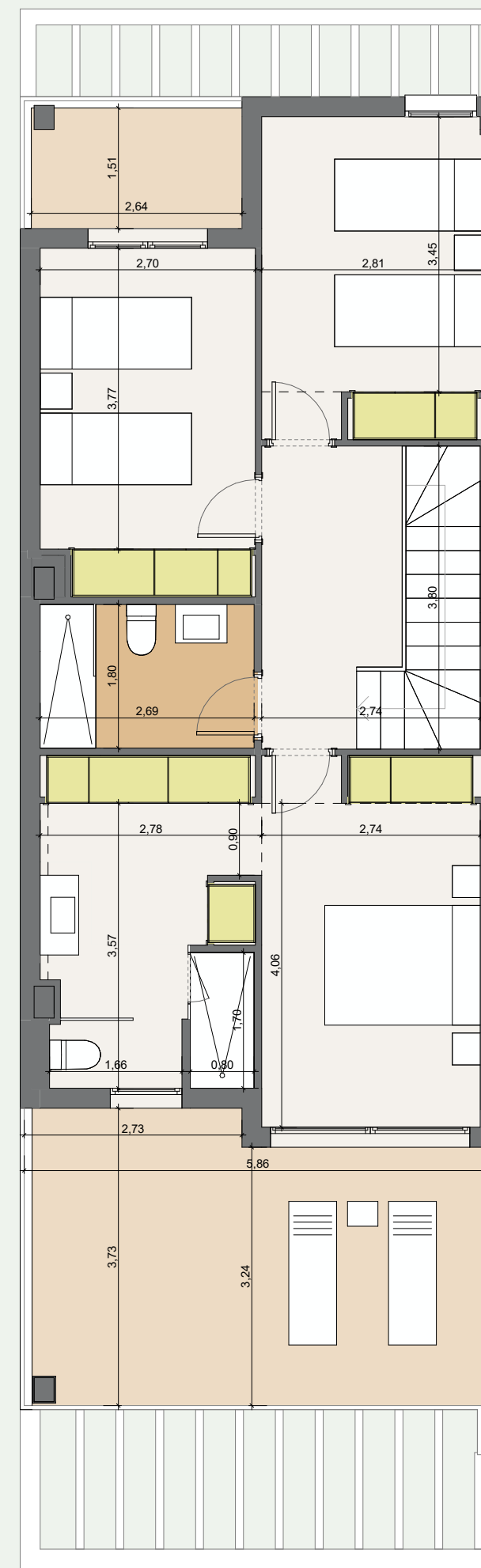
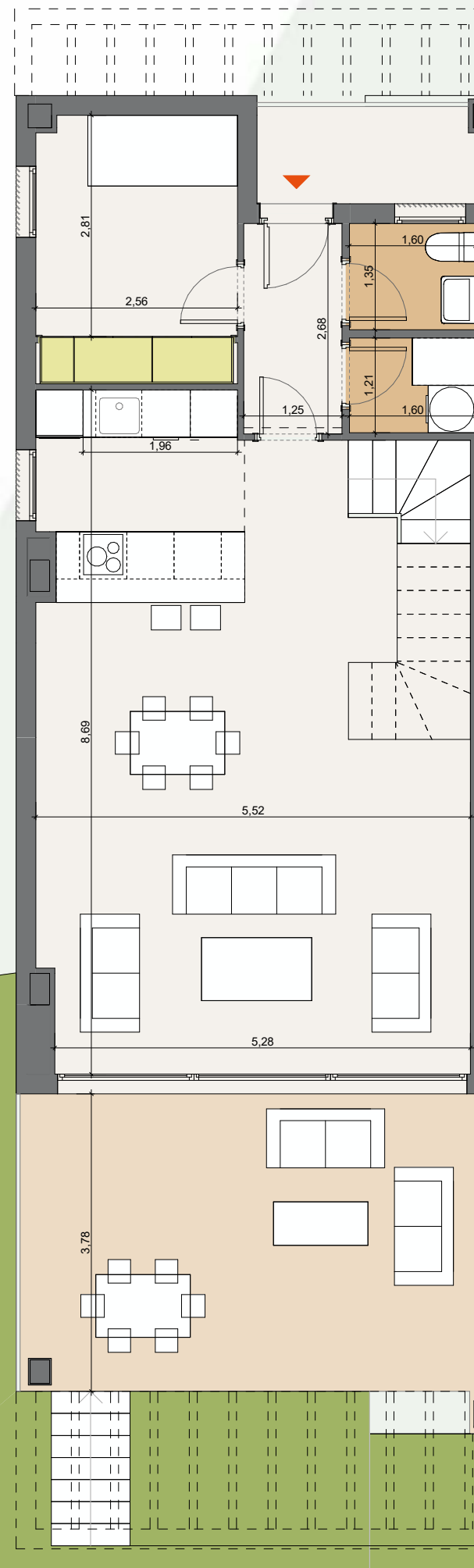

TIPO B1.3

La información y documentación gráfica que aparece en este plano son orientativas y están sujetas a modificaciones derivadas del proyecto de ejecución y de su construcción. Todo el mobiliario y decoración que figuran en el mismo son puramente orientativos y no forman parte del producto vendido.



CARALCA

Promueve: MADERO REAL ESTATE S.L.U inscrita en el Registro Mercantil de Sevilla, Tomo 7235, Folio 155, Hoja nº SE-135.074 inscripción 1ª, CIF B-10756187.

ALCAIDESA HOMES

MANSIÓN 8 - BAJO B

>> Superficie construida con zz.cc 138,30 m²

>> Superficie útil interior 75,44 m²

Superficie útil (interior + exterior cubierta) 105,27 m²

Superficie útil d. 218/2005
(interior+50% exterior cubierta) 82,98 m²

Superficie útil exterior cubierta 29,83 m²

Superficie útil exterior descubierta 70,65 m²

>> Superficies útiles

Entrada	2,16 m ²
Distribuidor	3,90 m ²
Cocina	6,62 m ²
Salón-comedor	20,68 m ²
Baño 1	4,45 m ²
Baño 2	3,79 m ²
Dormitorio 1	16,94 m ²
Dormitorio 2	7,62 m ²
Dormitorio 3	7,42 m ²
Lavadero	1,86 m ²
Terraza	29,83 m ²
Jardín	70,66 m ²

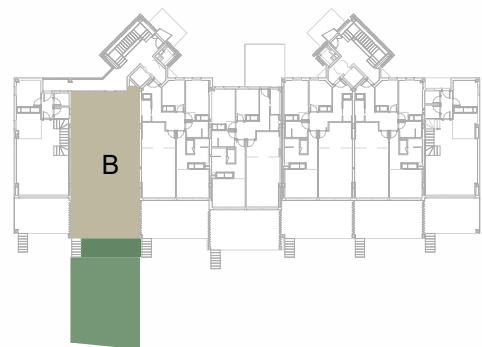

ESCALA 1:75



*Las escaleras a jardín podrán sufrir variaciones en su longitud y/o número de escalones según topografía.

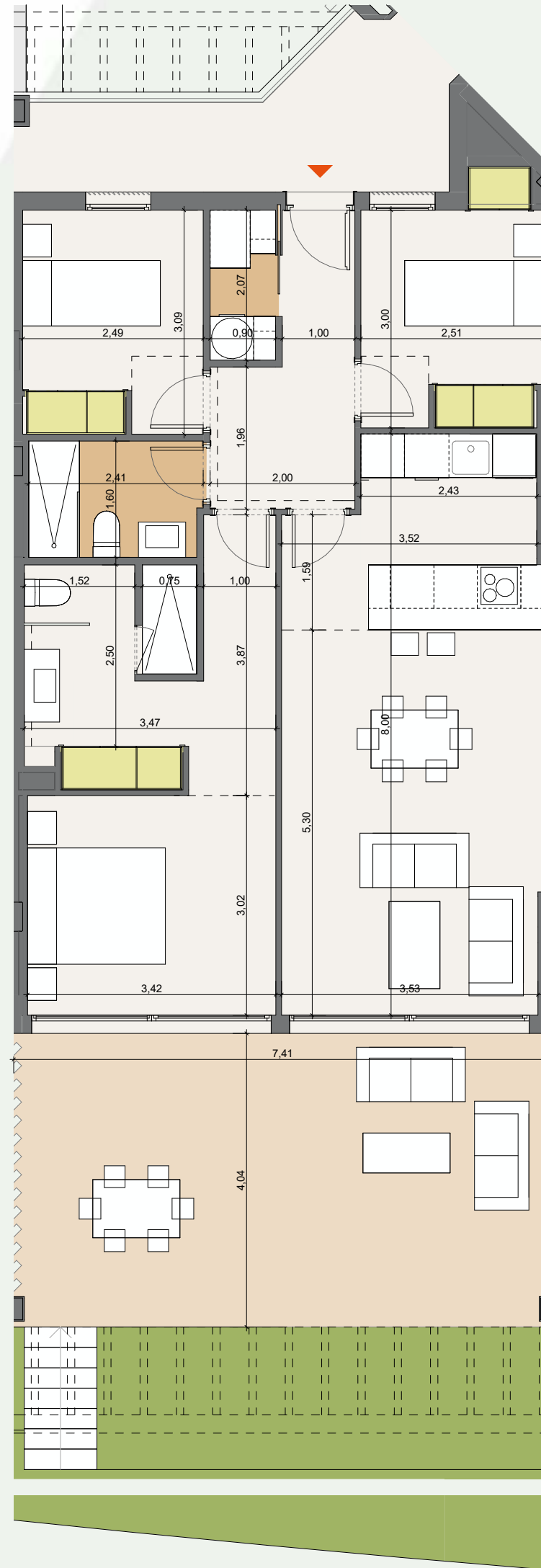

TIPO B5

La información y documentación gráfica que aparece en este plano son orientativas y están sujetas a modificaciones derivadas del proyecto de ejecución y de su construcción. Todo el mobiliario y decoración que figuran en el mismo son puramente orientativos y no forman parte del producto vendido.



CARALCA

Promueve: MADERO REAL ESTATE S.L.U inscrita en el Registro Mercantil de Sevilla, Tomo 7235, Folio 155, Hoja nº SE-135.074 inscripción 1ª, CIF B-10756187.

ALCAIDESA HOMES

MANSIÓN 2 - BAJO A

>> Superficie construida con zz.cc 214,32 m²

>> Superficie útil interior 120,15 m²

Superficie útil (interior + exterior cubierta) 164,08 m²

Superficie útil d. 218/2005
(interior+50% exterior cubierta) 132,17 m²

Superficie útil exterior cubierta 43,93 m²

Superficie útil exterior descubierta 37,20 m²

>> Superficies útiles

Entrada	3,69 m ²
Distribuidor	6,27 m ²
Cocina	6,86 m ²
Salón-comedor	38,61 m ²
Baño 1	5,04 m ²
Baño 2	4,83 m ²
Dormitorio 1	18,74 m ²
Dormitorio 2	11,57 m ²
Dormitorio 3	11,35 m ²
Dormitorio 4	8,67 m ²
Lavadero	2,29 m ²
Aseo	2,24 m ²
Terraza	20,44 m ²
Terraza	19,78 m ²
Terraza	3,71 m ²
Jardín	37,20 m ²

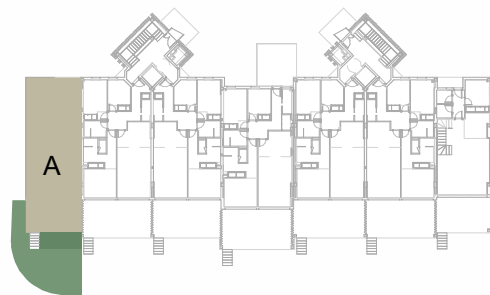

ESCALA 1:75



*Las escaleras a jardín podrán sufrir variaciones en su longitud y/o número de escalones según topografía.



TIPO B1.1

La información y documentación gráfica que aparece en este plano son orientativas y están sujetas a modificaciones derivadas del proyecto de ejecución y de su construcción. Todo el mobiliario y decoración que figuran en el mismo son puramente orientativos y no forman parte del producto vendido.



CARALCA

Promueve: MADERO REAL ESTATE S.L.U inscrita en el Registro Mercantil de Sevilla, Tomo 7235, Folio 155, Hoja nº SE-135.074 inscripción 1ª, CIF B-10756187.